Barut Goia Sürdürülebilirlik Raporu 2025

Sürdürülebilirlik yolculuğumuz kapsamında attığımız adımları ve elde ettiğimiz sonuçları paylaştığımız bu rapor, Barut Goia'nın doğaya ve topluma karşı üstlendiği sorumluluğun güçlü bir yansımasıdır. Tesisimizin çevresel etkilerini azaltma, sosyal fayda yaratma ve etik yönetim ilkelerini benimseme konusundaki kararlılığımız, bu raporda ayrıntılı olarak ortaya konulmaktadır.

Raporumuz; tesisimiz hakkında genel bilgilendirme ile başlayarak, "We Care All" felsefemizi, yönetim kadromuzun vizyonunu, öncelikli odak alanlarımızı ve çevresel, sosyal ve yönetişim başlıklarından oluşan üç temel sürdürülebilirlik alanındaki çalışmalarımızı kapsamlı biçimde ele almaktadır.

Barut Goia olarak, misafirlerimize unutulmaz deneyimler sunarken aynı zamanda gezegenimizi ve içinde yaşadığımız toplumu koruma sorumluluğunu temel bir ilke olarak benimsiyoruz. Bu rapor, sürdürülebilirlik yolculuğumuzdaki ilerlemelerimizi ve gelecek hedeflerimizi şeffaflık ve hesap verebilirlik anlayışıyla paylaşma taahhüdümüzün bir ürünüdür.

BARUT HOTELS POLİTİKASI

Barut Hotels olarak tüm ürün ve hizmet süreçlerimizde ulusal ve uluslararası yasal gerekliliklere ve standartlara uymak, faaliyetlerimizi sürekli iyileştirmek temel ilkemizdir. Misafir memnuniyeti odaklı üst düzey hizmet anlayışımızı otellerimizde sunmak ve benzersiz bir hizmet deneyimi sağlamak ana hedefimizdir.

Çalışanlarımızın Güvenliği ve İnsana Yatırım

Çalışan memnuniyeti ve refahı otellerimiz için büyük önem taşır. Bu nedenle, çalışanların ve iş ortaklarının sağlığını ve güvenliğini tehdit edebilecek tüm riskleri en aza indirmek amacıyla süreçlerde sürekli iyileştirmeler yapılmaktadır. Çalışanların eğitimi, insan haklarının korunması ve hiçbir ayrım yapılmaksızın herkesin eşit haklardan yararlanması şirket politikamızın temel yapı taşlarını oluşturur.

Misafir Memnuniyeti ve Güvenliği

1971 yılından bu yana hizmet veren Barut Hotels, yüksek misafir memnuniyetini öncellikli hedef olarak benimseyerek kendini sürekli geliştiren bir otel zinciridir. Misafirlerden gelen her türlü öneri, şikâyet ve geri bildirim dikkatle değerlendirilir ve çözüm süreci şeffaf şekilde yürütülür. Misafir deneyimini iyileştirmek adına yapılan her geri bildirim, kalite artışı için bir fırsat olarak kabul edilir.

Gıda Güvenliği ve Hijyen

Gıda güvenliği, hizmet politikamızın temel prensiplerinden biridir. Tüm otellerde gıda zincirinin her aşamasında uluslararası güvenliği ve hijyen standartları eksiksiz olarak uygulanır. Bu standartların tüm çalışanlara ve paydaşlara aktarılması sağlanarak, sürekli iyileştirme anlayışıyla hijyen seviyesi en üst düzeyde tutulur.

Erişilebilirlik

Tüm misafirlerin hizmetlerden eşit şekilde faydalanabilmesi için fiziksel, dijital ve iletişimsel erişilebilirlik koşullarını sürekli olarak geliştiririz. Engelli bireylerin ihtiyaçları doğrultusunda erişilebilir odalar, rampalar, yönlendirme sistemleri ve hizmet içeriği sağlanarak her misafirin konforu ve bağımsızlığını güvence altına alırız.

Çevreye Saygı ve Sürdürülebilirlik

Çevre üzerindeki olumsuz etkilerimizi azaltmak ve doğal kaynakları korumak için sorumlu turizm anlayışıyla hareket ederiz. Karbon ayak izinin düşürülmesi, atıkların azaltılması ve geri dönüştürülmesi, çevre dostu yöntemlerle doğanın korunması temel sürdürülebilirlik hedeflerindendir. Kültürel mirasın tanıtılması ve korunması, yerel halkla iş birliği yapılması ve iklim değişikliğiyle mücadele edilmesi bu hedefin ayrılmaz bir parçasıdır.

Enerji Tasarrufu

Barut Otelleri, enerji kaynaklarımızı en verimli şekilde kullanmak ve enerji verimiilliği konusunda sürekli iyileştirmeyi esas edinmiştir.

Enerji Yönetimi, Tasarrufu ve Verimiiliği

Enerji verimililiğini artırmak, otellerimizin sürdürülebilir hizmet anlayışının bir gereğidir. Bu doğrultuda tüm hizmet, ürün ve tedarik zinciri boyunca enerjinin verimli kullanımı hedeflenmekte ve yeşil enerji çözümleri tercih edilmektedir. Teknolojik altyapı sayesinde enerji tüketimi izlenmekte, tasarruf ve verimlilik sağlanmaktadır.

Su Verimilliği

Su kaynaklarının sürdürülebilirliğine büyük önem veririz. Otellerde kullanılan suyun miktarı dikkatle izlenmekte, suyun gereksiz kullanımını önleyecek sistemler uygulanmakta ve verimliliği artıracak teknolojik çözümler devreye alınmaktadır. Su tasarrufu sağlayan donanımlar ve uygulamalarla su tüketimi minimuma indirilmeye çalışılmaktadır.

Yatırımıcılar ve İş Ortakları

Barut Hotels, benzer değer ve vizyonu paylaşan iş ortaklarıyla çalışmaya özen gösterir. Tüm iş ilişkilerinde yasal uygunluk, adalet, eşitlik ve verimlilik ilkeleri gözetilir. Ortaklık süreçlerinde tarafların talepleri dikkate alınır, memnuniyet ve karşılıklı fayda temel hedef olarak benimsenir.

Yerel Ekonomiye Destek ve Sürdürülebilir Satın Alma Uygulamaları

Otellerimiz bulunduğu bölgelerdeki yerel ekonomilere katkıda bulunmayı ilke edinmiştir. Bu kapsamda yerel tedarikçilerden ürün ve hizmet alınmasına öncelik verilmekte, yerel istihdam teşvik edilmektedir. Ayrıca sürdürülebilir satın alma süreçleri aracılığıyla çevre dostu, daha az enerji ve su tüketen, daha az atık üreten ürünler tercih edilmektedir.

Çocukların Korunması

Çocukların korunmasını toplumsal bir sorumluluk olarak görürüz. Çocuk refahını güvence altına almak, onları her türlü istismar ve zararlı etkenden korumak için önleyici tedbirler almak ve bu alanda çalışan kurumlarla iş birliği yapmak şirketin öncelikleri arasında yer alır.

Bilgi ve Veri Güvenliği

Bilgi ve veri güvenliği, Barut Hotels için kurumsal sorumluluğun ayrılmaz bir parçasıdır. Tüm bilgi varlıklarının gizliliği, bütünlüğü ve erişilebilirliği korunur, yetkisiz erişimlere karşı önlemler alınır. Veri güvenliğine ilişkin riskler düzenli olarak analiz edilerek gerekli koruma tedbirleri uygulanır.

Yöresel Farkındalık

Barut Hotels, faaliyet gösterdiği bölgelerin kültürel değerlerine ve geleneklerine saygı gösterir. Yerel kültürün korunması ve tanıtılması amacıyla misafirlerin yöresel el sanatları, mutfak kültürü ve yaşam biçimleriyle tanışmaları sağlanır. Bu sayede hem yerel topluluklarla etkileşim teşvik edilir hem de kültürel mirasın sürdürülebilirliği desteklenir.

Birleşmiş Milletler Sürdürülebilir Kalkınma Hedefleri

Odaklanılan BM Hedefleri

- Hedef 6: Temiz Su ve Sanitasyon
- Hedef 7: Erişilebilir ve Temiz Enerji
- Hedef 12: Sorumlu Üretim ve Tüketim
- Hedef 13: İklim Eylemi
- Hedef 14: Sudaki Yaşam

Yerel Katkı Stratejisi

Barut Goia, küresel hedeflere yerel düzeyde katkıda bulunmak için bölgesel ekosistemleri koruma, yerel toplulukları destekleme ve sürdürülebilir turizm modellerini geliştirme üzerine odaklanmaktadır.

Ölçme Metodolojisi

Sürdürülebilir kalkınma hedeflerine ilerleme, özel olarak geliştirilen göstergeler ve uluslararası standartlara dayalı metodolojilerle düzenli olarak ölçülmekte ve raporlanmaktadır.

Barut Goia, Birleşmiş Milletler'in 2030 Sürdürülebilir Kalkınma Hedefleri'ni kurumsal stratejisinin merkezine yerleştirmiştir. Bu hedefler doğrultusunda otelimiz, çevresel etkisini en aza indirmeyi, sosyal fayda yaratmayı ve ekonomik sürdürülebilirliği sağlamayı taahhüt etmektedir.

Side Antik Kenti

Barut Goia'nın yer aldığı Side bölgesi, kültürel peyzajı ve tarihsel sürekliliği ile öne çıkan önemli bir kültür turizmi destinasyonudur. Side Antik Kenti, Helenistik, Roma ve Bizans dönemlerine uzanan çok katmanlı tarihsel birikimiyle, bölgenin arkeolojik ve kültürel miras değerlerinin başlıca temsilcilerinden biri konumundadır.

Bu bağlamda tesisimiz, söz konusu kültürel mirasın korunması, sürdürülebilirliği ve gelecek kuşaklara aktarılması yönünde yürütülen çalışmalara destek vermekte; ilgili projelere kurumsal sorumluluk yaklaşımı çerçevesinde katkı sunmaktadır. Side'nin tarihsel ve arkeolojik dokusunun bütüncül biçimde korunması, yalnızca kültürel mirasın muhafazası açısından değil, aynı zamanda sürdürülebilir turizm ilkelerinin uygulanması bakımından da temel bir öncelik olarak değerlendirilmektedir.

Kazı Sponsorluğu

Arkeolojik Kazı Desteği

Barut Otelleri, 50 yılı aşkın süredir turizm sektöründe faaliyet gösteren ve Antalya'nın Side bölgesinde temelleri atılan bir markadır. Kuruluşundan bu yana, bölgenin kültürel mirasının korunmasına ve tanıtılmasına büyük önem vermektedir.

Restorasyon Çalışmaları

Bu bağlamda, Side Antik Kenti'ndeki arkeolojik kazı çalışmalarına sponsor olarak, bölgenin tarihî değerlerinin gün yüzüne çıkarılmasına katkı sağlamaktadır. 2022 yılında, Side Antik Kenti kazılarının 75. yılı kutlanmış ve etkinlikte Barut Otelleri katkıları vurgulanmıştır.

Kültürel Miras Koruma

Barut Otelleri bu sponsorlukları, bölgenin kültürel mirasının korunmasına ve tanıtılmasına olan bağlılığını göstermektedir. Ayrıca, bu destekler, bölgenin turizm potansiyelinin artırılmasına ve yerel ekonominin güçlendirilmesine de katkı sağlamaktadır.

Side Kazılarına Katkı

2020-2022

Kazı çalışmalarına finansal destek ve ekipman sağlanması, arkeolojik buluntuların korunması için altyapı oluşturulması.

1

2

2023

Prof. Dr. Feriştah Soykal Alanyalı liderliğindeki ekibe lojistik destek ve kazı alanı ziyaretlerinin organizasyonu.

3

2024-2025

Antik tiyatronun restorasyonu için özel proje desteği ve buluntuların sergilenmesi için alan tahsisi.

Side antik kentindeki arkeolojik kazı çalışmalarına verdiğimiz destek, kültürel mirasın korunması ve gelecek nesillere aktarılması konusundaki kararlılığımızın bir göstergesidir. Prof. Dr. Feriştah Soykal Alanyalı liderliğindeki kazı ekibinin çalışmalarına sağladığımız finansal ve lojistik destekle, bölgenin zengin tarihinin ortaya çıkarılmasına katkıda bulunuyoruz.

2025-2026 döneminde, antik tiyatronun restorasyonu için özel bir proje başlatmayı ve kazılarda ortaya çıkarılan buluntuların sergilenmesi için otelimizde özel bir alan tahsis etmeyi planlıyoruz. Bu sayede, misafirlerimizin de bölgenin kültürel zenginliğini keşfetmelerini sağlayacağız.

İçindekiler Tablosu

Bu rapor, Barut Goia nın sürdürülebilirlik yaklaşımını detaylandıran kapsamlı bir dokümandır. Aşağıdaki bölümler, işletmemizin çevresel, sosyal ve yönetişim alanlarındaki taahhütlerini ve performansını açıklamaktadır.

- Genel Müdürün Mesajı
- Sürdürülebilirlik Yönetimi
- Kurumsal Risk Yönetimi ve Önceliklendirme
- Sürdürülebilir Kalkınma Amaçlarına Katkı
- Fırsat Eşitliği ve Çeşitlilik
- İş Sağlığı ve Güvenliği
- Ürün ve Hizmet Kalitesi
- Enerji ve Emisyon Yönetimi
- Su Yönetimi
- Atık Yönetimi
- İklim Değişikliği ile Mücadele

Barut Otelleri Hakkında

Güvenilirlik ve Yenilikçilik

Barut Otelleri, kuruluşundan bu yana güvenilirlik, doğruluk, çalışkanlık, esneklik ve yenilikçilik değerleri doğrultusunda gelişimini sürdürerek, sürdürülebilirlik alanındaki çalışmalarıyla sektörde öncü ve referans gösterilen bir marka haline gelmiştir.

Sürdürülebilir Büyüme

Sürdürülebilirliği büyüme stratejisinin merkezine yerleştiren Barut Otelleri, bu yaklaşımı tüm operasyonel süreçlerine entegre etmektedir. Çevresel ve sosyal sorumluluk projelerini sürekli geliştirerek, misafirlerine daha çevre dostu, bilinçli ve sorumlu bir konaklama deneyimi sunmayı hedeflemektedir.

Küresel Risklere Adaptasyon

Dünya Ekonomik Forumu'nun 2025 Küresel Riskler Raporu'na göre, son on yıl insanlık tarihi açısından en yüksek düzeyde kırılganlık ve aksaklıkların yaşandığı dönemlerden biri olmuştur. Barut Otelleri, sosyal, çevresel, ekonomik, politik ve teknolojik alanlardaki küresel dönüşümleri yakından takip ederek, bu değişimlere hızlı ve etkin biçimde uyum sağlamayı stratejik bir öncelik olarak benimsemektedir.

Sürdürülebilir Gelecek İçin Adımlarımız

Değerli Misafirlerimiz, İş Ortaklarımız ve Paydaşlarımız,

Gezegenimizin karşı karşıya olduğu çevresel, sosyal ve ekonomik sınamaların her geçen gün daha görünür hale geldiği çağımızda, sürdürülebilirlik Barut Goia için yalnızca bir tercih değil; tüm operasyonlarımızı, karar alma süreçlerimizi ve misafir deneyimimizi şekillendiren temel bir yaklaşım haline gelmiştir.

Doğaya ve insana duyduğumuz saygıyı esas alarak, sürdürülebilir turizmin gerekliliklerini tüm operasyonel süreçlerimize entegre etmeye büyük önem veriyoruz. Tesisimizde enerji ve su tüketiminin azaltılması, atıkların kaynağında ayrıştırılması ve karbon ayak izinin düşürülmesine yönelik somut ve ölçülebilir adımlar atıyor; teknolojik çözümleri çevre dostu uygulamalarla bütünleştiriyoruz.

Çevresel sürdürülebilirliğin yanı sıra, çalışanlarımızın refahını artırmayı, toplumsal fayda yaratan projelere katkı sunmayı ve yerel tedarik zincirini güçlendirmeyi de öncelikli sorumluluk alanlarımız arasında görüyoruz.

Barut ve Sürdürülebilirlik

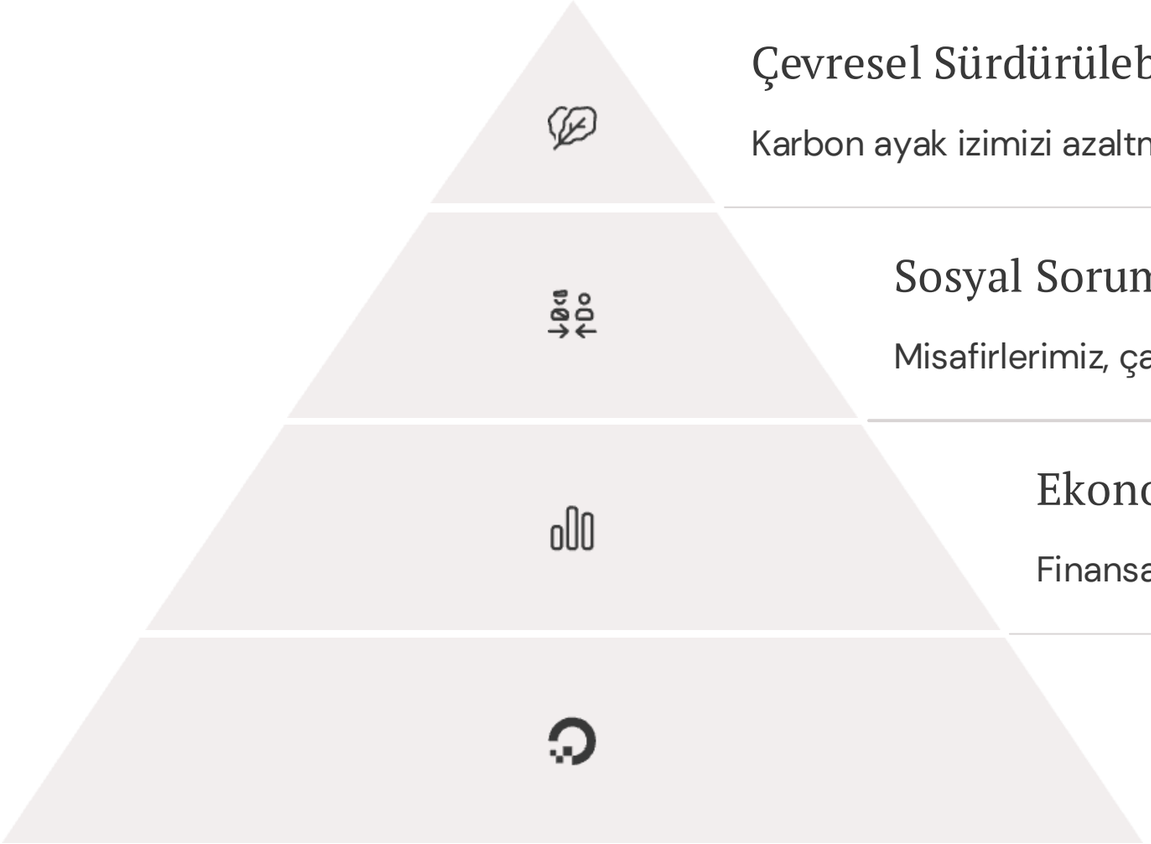

Çevresel Sürdürülebilirlik

Karbon ayak izimizi azaltmak ve enerji verimliliğimizi artırmak

Sosyal Sorumluluk ve Toplumsal Etki

Misafirlerimiz, çalışanlarımız ve toplum için sosyal fayda projeleri

Ekonomik Sürdürülebilirlik ve İş Verimliliği

Finansal disiplin ve işletme sermayesinin etkili yönetimi

Teknoloji ve Dijitalleşme

Dijital teknolojilerle misafir deneyimini sürekli geliştirme

"Doğaya dokunduğumuz her anda ona olan saygımızı gösteriyor ve onu koruyoruz" sloganımızdan hareketle sürdürülebilirliği tüm süreçlerimize entegre eden projeleri hayata geçiriyoruz. Sürdürülebilirlik kavramını kurum kültürü haline getirmeye yönelik çalışmalar yürütüyoruz.

Barut Goia: Sürdürülebilir Turizmin Öncüsü

Barut Goia, Manavgat'ın doğa ve denizle iç içe benzersiz coğrafyasında konumlanarak, misafirlerine bütüncül bir tatil deneyimi sunmak üzere tasarlanmış yeni nesil bir yaşam alanıdır. Barut Hotels bünyesinde konsept dönüşümüyle yeniden yapılandırılarak 1 Nisan 2024 tarihinde kapılarını açan tesis, markanın yenilikçi vizyonunu ve sürdürülebilir turizm yaklaşımını temsil eden önemli bir adım niteliğindedir.

Sürdürülebilirlik odaklı işletme anlayışıyla faaliyet gösteren Barut Goia, Travelife Gold Sertifikası'na sahip olup, Türkiye Sürdürülebilir Turizm Programı'nın aktif bir üyesi olarak çevresel sorumluluk ilkelerini tüm operasyonlarının merkezine yerleştirmektedir.

Barut markasının bir parçası olan Goia ismi, Latin kökenli Akdeniz dillerinde "keyif, coşku ve anlık mutluluk hissi" anlamına gelmekte; tesisin ruhunu oluşturan deneyim odaklı, canlı ve duygusal bağ kuran misafir yolculuğunu simgelemektedir. Bu yaklaşım, Barut Goia'yı yalnızca bir konaklama tesisi olmaktan çıkararak, sürdürülebilir değerler üzerine inşa edilmiş çağdaş bir tatil deneyimi destinasyonuna dönüştürmektedir.

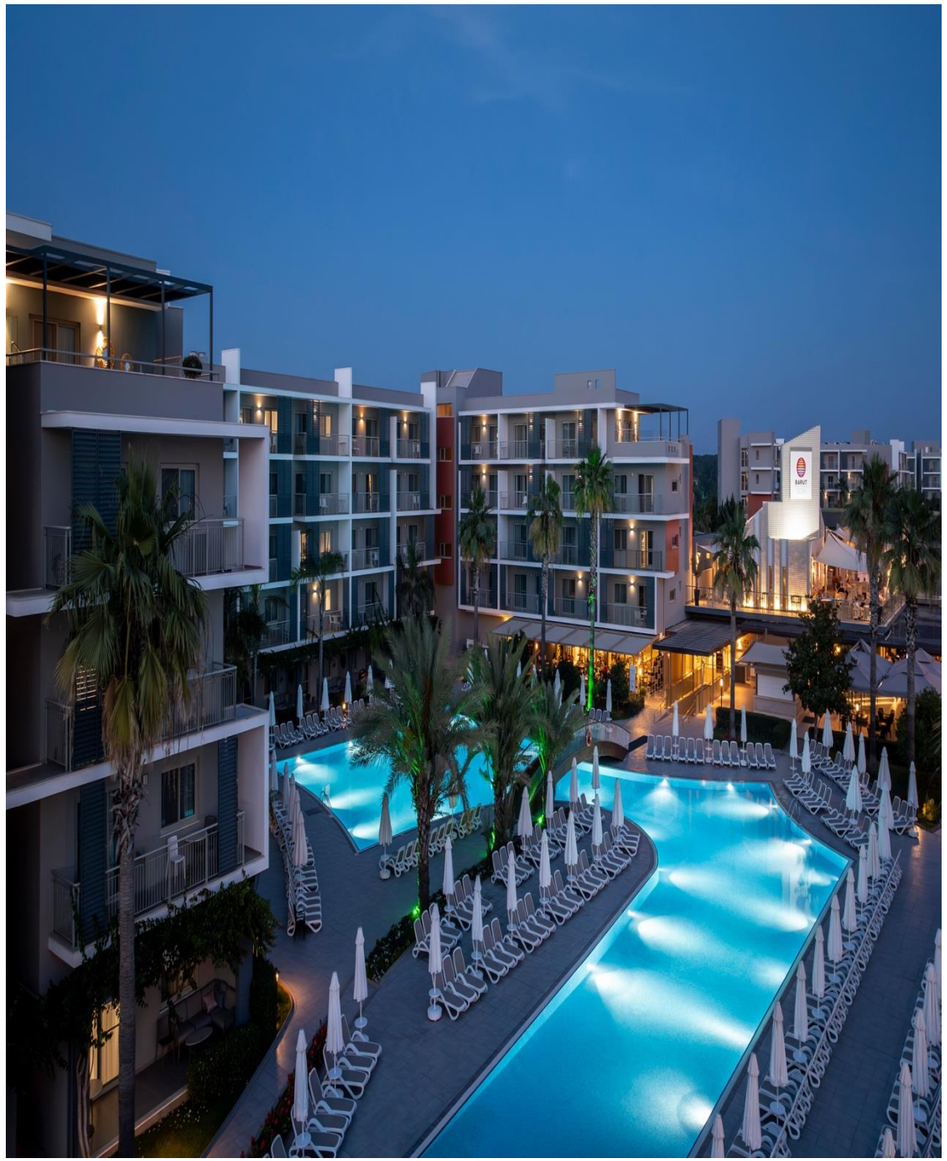

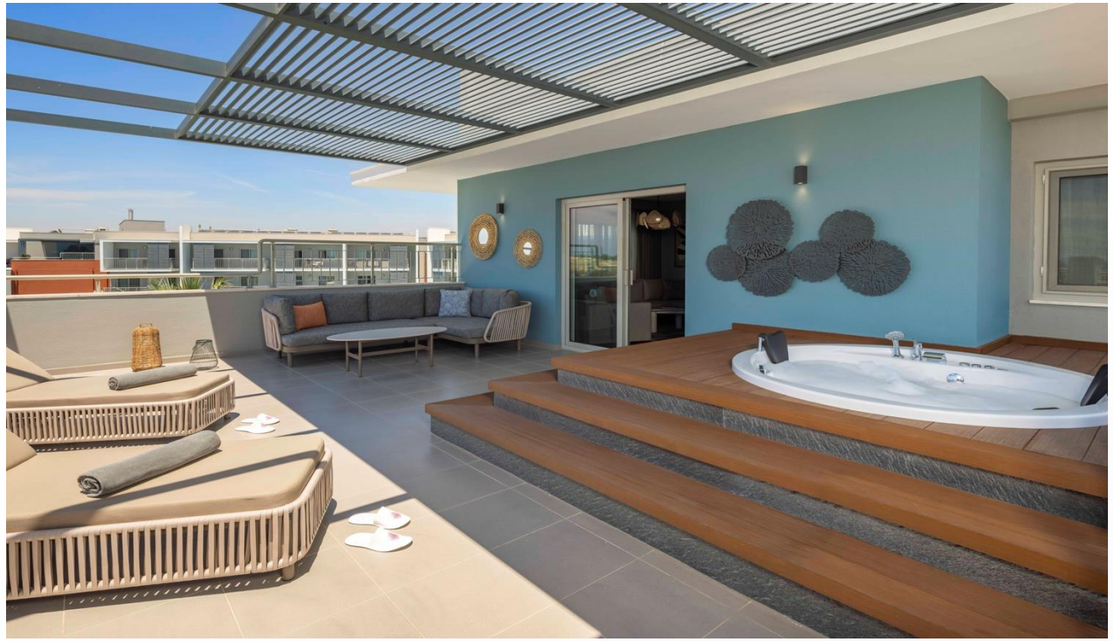

Konforlu ve Donanımlı Süit Odalarımız

Deluxe Suitler

40 m^2 + 11 m^2 balkon alanına sahip, deniz manzaralı ve modern tasarımlı odalar.

Swim-Up Süitler

40 m^2 + 40 m^2 teras alanı ile havuza doğrudan erişim imkanı.

Engelli Dostu Süit

Özel tasarlanmış engelli dostu süitlerimiz, erişilebilirlik standartlarına uygun olarak her detayı düşünülmüş konforlu bir konaklama sunuyor. Tüm ihtiyaçlarınızı karşılayacak donanıma sahiptir.

Tüm süitlerimizde klima, minibar, TV, balkon, su ısıtıcısı ve tost makinesi gibi modern amenitiler bulunuyor. Ücretsiz Wi-Fi hizmetiyle sevdiklerinizle iletişimde kalabilir, tatilinizin keyfini çıkarırken günlük rutinlerinizi de sürdürebilirsiniz.

Aile Dostu Aktiviteler ve Tesisler

Su Keyfi

Açık yüzme havuzları, çocuk havuzu, bebek havuzu ve eğlenceli su kaydırakları ile tüm aile için serinletici aktiviteler.

Spor Aktiviteleri

Tenis kortu, masa tenisi, bilardo, aerobik ve yoga seansları ile aktif bir tatil geçirme fırsatı.

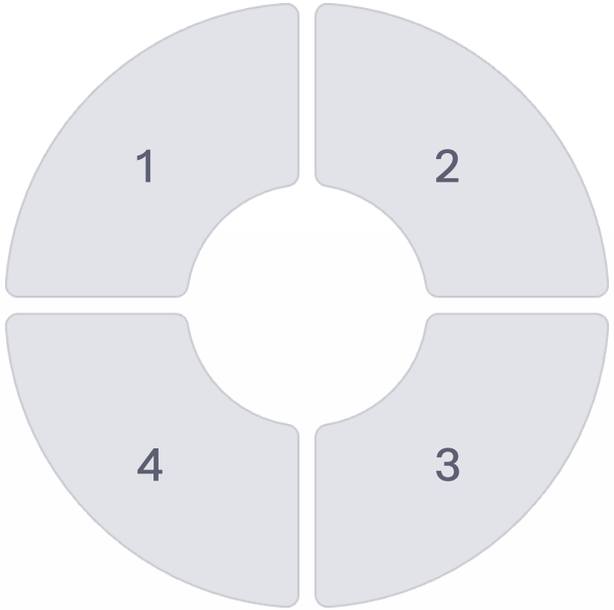

Çocuk Etkinlikleri

Profesyonel eğitmenler eşliğinde çocuk kulübü, oyun alanı, teen lounge ve baby lounge ile her yaştan çocuğa özel programlar.

Wellness & Spa

Türk hamamı, sauna, masaj odaları ve fitness salonu ile bedeninizi ve ruhunuzu şımartabileceğiniz özel alanlar.

Barut Goia'te tatilinizin her anını dolu dolu geçirmeniz için düşünülmüş sayısız imkan bulunuyor. 24 saat resepsiyon, otopark, market, kuaför, fotoğrafçı ve araç/bisiklet kiralama gibi ek hizmetlerimizle her ihtiyacınıza yanıt veriyoruz.

Sürdürülebilirlik Yönetimi Yapısı

Üst Yönetim Liderliği

Sürdürülebilirliğin en üst yönetim organı tarafından liderlik edilen bir model uygulanmaktadır

Sürdürülebilirlik Komitesi

Tesis Genel Müdürleri liderliğinde faaliyet göstermektedir

Politika Geliştirme

Sürdürülebilirlik ile ilişkili politikaların tespit edilmesi ve projelerin yapılması

Entegrasyon

Sürdürülebilirliğin Barut Otelleri yapısına tümüyle entegre olması sağlanmaktadır

Barut Otelleri'de yılda iki kez bir araya gelen Sürdürülebilirlik Komitemiz; otelimizin sürdürülebilirlik stratejilerinin, hedeflerinin ve ilgili politikalarının oluşturulmasından, tüm iş süreçlerine entegre edilmesinden sorumludur. Ayrıca, sürdürülebilirlik kapsamında yürütülen çalışmaların koordinasyonu, performans takibi ve gerekli eğitimlerin belirlenmesi de komitemizin görevleri arasındadır.

We Care All Nedir?

Başlangıç ve Gelişim

Barut Hotels 2019 yılında başlattığı çevre bilinci hareketini We Care adıyla hayata geçirmiştir. Pandemi döneminde ise değişen ve gelişen ihtiyaç ve beklentiler doğrultusunda 2021 yılında We Care All adını almıştır.

Kapsam ve Alanlar

Bu hareket, eğitimden çalışan haklarına, çevre etkinliklerinden kültürel mirası desteklemeye; atık azaltma, geri dönüşüm, tarımın desteklenmesi, yerel kaynaklardan satın alma, yenilenebilir enerji yatırımları, yerel istihdam ve sportif etkinliklere katılım gibi birçok alanda sürdürülebilir uygulamaları öne çıkarmaktadır.

Misyon ve Vizyon

Barut Hotels kurulduğu 1971 yılından bu yana doğa ve insan sevgisini koruma ve geliştirme misyonunu benimsemiştir. We Care All hareketiyle, gelecek nesillere karşı olan sorumluluklarını bugünden sürdürülebilir uygulamalarla yerine getirmeyi hedeflemektedir.

Ekonomik Büyüme

Etkin Pazarlama ve Satış Stratejileri

Türkiye'de ve uluslararası alanda geniş bir müşteri ağına sahip olmamızı sağlayan etkili pazarlama stratejileri geliştiriyoruz.

Sürekli Yatırım ve Yenilik

Misafir deneyimini sürekli iyileştirmek amacıyla düzenli olarak yatırımlar yapıyoruz.

Etkin Fiyatlandırma Politikası

Operasyonel kârlılığımızı destekleyen akılcı bir fiyatlandırma politikası uyguluyoruz.

Dinamik ve Hızlı Karar Mekanizmaları

Uzun yılların deneyimi ve dinamik şirket kültürümüzle, değişen piyasa koşullarına hızlı ve etkili bir şekilde yanıt veriyoruz.

Barut Otelleri olarak, zengin hizmet yelpazemiz ve geniş konaklama coğrafyamız sayesinde dünyanın dört bir yanındaki farklı kültürlerden ve profillerden gelen misafirlere hitap ediyoruz. Bu yolculuğumuzda, güçlü kurumsal değerlerimiz ve finansal disipline odaklanan yaklaşımımız en önemli destekçilerimizden biridir.

Yasal Uyum

Yönetim Kurulu Sorumluluğu

Şirketimizin Yönetim Kurulu, tüm faaliyetlerin mevzuat ve standartlara uygun, doğru ve dürüst bir şekilde yürütülmesi ve uyum riskinin etkin bir biçimde yönetilmesinden nihai sorumluluğa sahiptir.

Üst Yönetim Denetimi

Üst Yönetim, Uyum ve Uyum Riski Yönetimi Politikası çerçevesinde, şirket faaliyetlerinin ve çalışan davranışlarının mevzuat ve standartlara sürekli olarak uygun olmasını sağlamakla sorumludur.

Hukuki İnceleme Süreci

Üçüncü kişilerle yapılan tüm sözleşmeler, imza sürecine geçilmeden önce Hukuk Müşavirliği tarafından hukuki uygunluk açısından incelenir. Hukuk Müşavirliği, birimlerden gelen talepler doğrultusunda şirket uygulamalarını hukuki açıdan değerlendirir.

Konaklama Sektörü faaliyetleri, yasal düzenlemelerle sıkı bir şekilde kontrol edilen bir çalışma alanı olduğu için, tüm operasyonlarımızda yasalara tam uyum sağlamak Barut Goia için kritik bir öneme sahiptir. 2025 yılı itibarıyla, Barut Goia aleyhine açılan ve mali durumumuzu etkileyebilecek önemli bir dava bulunmamaktadır.

Kurumsal Risk Yönetimi ve Önceliklendirme

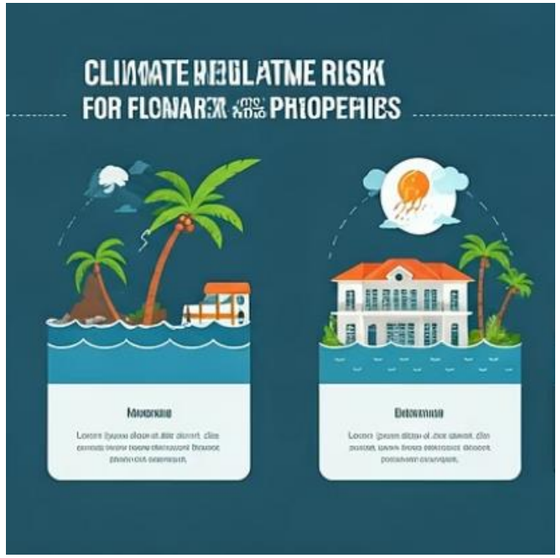

Kurumsal Risk Yönetimi ve Önceliklendirme, otelimizin sürdürülebilirlik stratejisinin temel yapı taşlarından biridir. Küresel, ulusal ve sektörel riskleri sistematik olarak değerlendirerek, potansiyel tehditleri fırsatlara dönüştürmeyi hedefliyoruz.

Kurumsal Risk Yönetimi

Küresel Risk Analizi

Bugün toplumlar, iş dünyası ve dolaylı olarak bireyler, etkisi giderek artan çok sayıda küresel riskle karşı karşıya bulunuyor. Bu risklerin kısa, orta ve uzun vadeli etkileri dikkatle analiz edilmeli ve proaktif bir yaklaşımla yönetilmelidir.

Küresel risklerin etkilerine bütüncül bir perspektiften bakıldığında, 2020 sonrası ilk on yılın insanlık tarihinde önemli kırılmaların ve yapısal aksaklıkların yaşandığı bir dönem olarak öne çıktığı görülmektedir. Bu süreçte iş dünyası; doğal kaynak krizlerinden iklim değişikliğine, tedarik zinciri kırılmalarından uluslararası jeopolitik gerilimlere kadar uzanan geniş bir etki alanına uyum sağlamak zorunda kalmıştır. Bu da şirketleri, sürekli değişen koşullara karşı daha esnek, dayanıklı ve yenilikçi çözümler geliştirmeye yönlendirmiştir.

Barut Otelleri'nin Yaklaşımı

Barut Otelleri olarak, küresel ölçekte ortaya çıkan bu riskleri yakından takip ediyor ve dikkate alıyoruz. Tesislerimizde sürdürülebilirlik ve çevre dostu uygulamaları güçlendirerek, iklim değişikliğinin etkilerine karşı proaktif bir yaklaşım benimsiyoruz. Bununla birlikte, tedarik zincirimizi güvence altına almak ve olası krizlere karşı dayanıklılığımızı artırmak amacıyla stratejik çalışmalar yürütüyoruz.

Barut Otelleri, potansiyel riskleri etkin bir şekilde yönetebilmek için kapsamlı bir kurumsal risk yönetimi yaklaşımı uygulamaktadır. Bu sistem; risklerin ve fırsatların belirlenmesini ve değerlendirilmesini, uygun risk stratejilerinin oluşturulmasını ve gerekli durumlarda düzenli olarak gözden geçirilip güncellenmesini kapsamaktadır.

Önceliklendirme

Konuların Belirlenmesi

Tesisimiz açısından önemli olabilecek konuların bir listesini oluşturduk. Süreçte, kurumsal stratejiler, değişen mevzuat ve standartlar, sektörel uygulamalar, kurumsal angajmanlar, küresel eğilimler ve paydaş beklentilerini gözetildi.

Konuların Değerlendirilmesi

Öncelikli olarak misafir ve çalışanlara düzenlenen anketler beklenti ve memnuniyet araştırmalarının sonuçlarının değerlendirilmesi ile en önemli paydaşların, Barut Otelleri'ten sürdürülebilirlik alanındaki beklentilerini belirlendi.

Öncelikli Konuların Seçilmesi

Değerlendirilen konular üst yönetimin onayına sunularak yapılacak çalışmalar için bir proje planı oluşturuldu. Her yıl başında yapılan sürdürülebilirlik komitesi toplantısında gerçekleştirdiğimiz önceliklendirme çalışması iç ve dış paydaşlarımızın beklentisinin yüksek olduğu konuları belirler.

SÜRDÜRÜLEBİLİRLİK ÖNCELİKLENDİRME

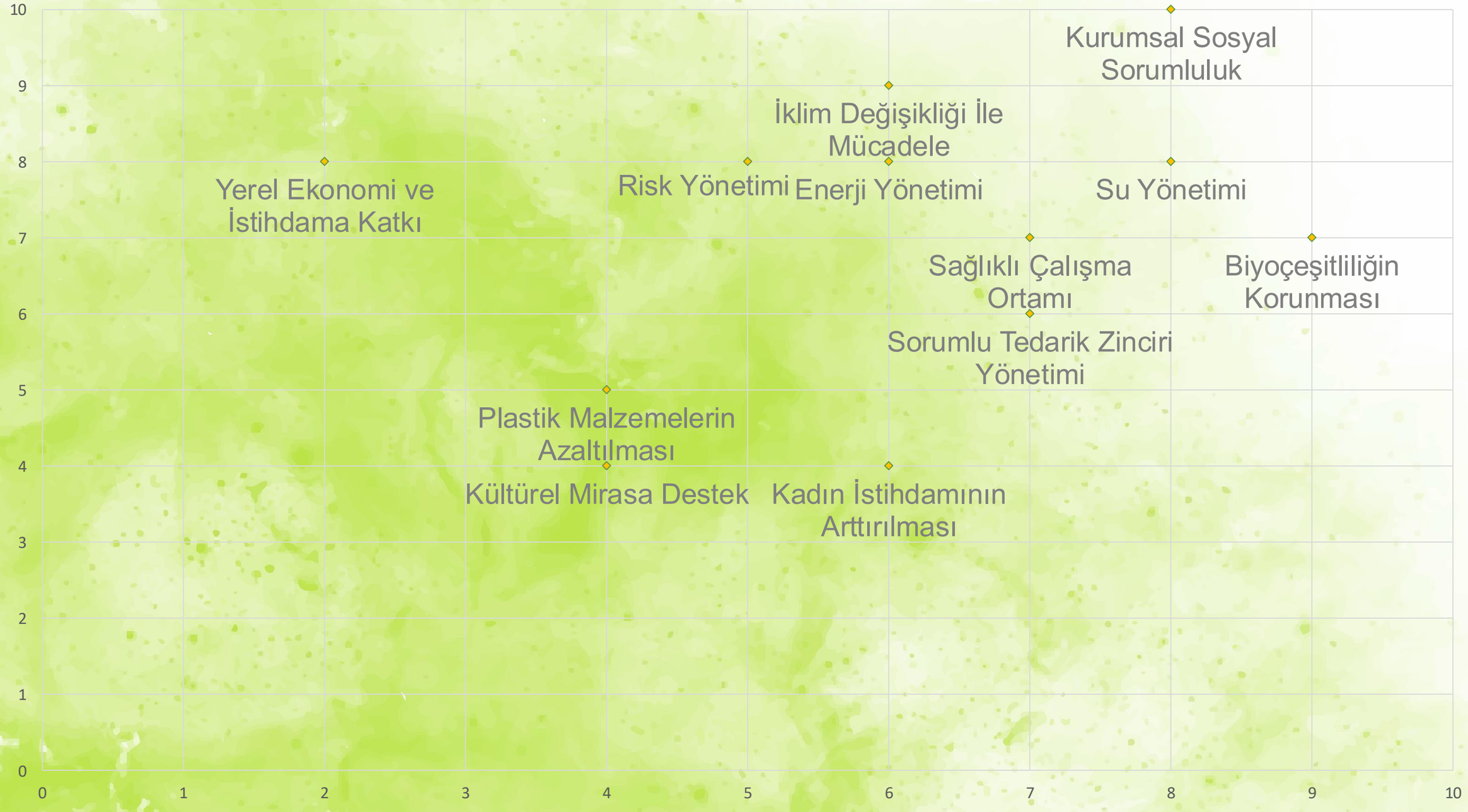

Barut Goia olarak sürdürülebilirlik raporlamasında, uluslararası alanda kabul görmüş GRI (Global Reporting Initiative) standartlarını temel alarak kapsamlı ve sistematik bir yaklaşım benimsiyoruz. Bu raporda, GRI uyumlu veri ve analizlerin yanı sıra, Birleşmiş Milletler Sürdürülebilir Kalkınma Amaçları (SDG'ler) ile uyumlu bütüncül bir çerçeve sunuyoruz.

Enerji verimliliği, su tasarrufu, biyoçeşitliliğin korunması, yerel istihdamın desteklenmesi ve toplumsal kalkınma gibi öncelikli alanlarda hayata geçirdiğimiz uygulamalar; misafirlerimize ve iş ortaklarımıza sürdürülebilir bir gelecek sunma vizyonumuzu güçlendirmektedir.

Sadece bugünün ihtiyaçlarına değil, aynı zamanda gelecek nesillerin yaşam kalitesine de katkı sağlamayı hedefleyerek, daha yaşanabilir ve dengeli bir dünya için sorumluluk alıyoruz.

Enerji Yönetimi ve İklim Eylemi

GRI 302 (Enerji) Uyumu

Enerji tüketimimizi ve verimliliğini detaylı olarak raporluyoruz

GRI 305 (Emisyonlar) Takibi

Sera gazı emisyonlarımızı ölçüyor ve azaltma stratejileri geliştiriyoruz

SDG 7 ve SDG 13 Entegrasyonu

Erişilebilir ve Temiz Enerji ile İklim Eylemi hedeflerine katkı sağlıyoruz

Resortumuzda yenilenebilir enerji kaynaklarına yönelmekte ve enerji verimliliğini artırıcı projeler geliştirmekteyiz. İklim d eğişikliğini azaltmaya yönelik bu adımlar, çevre üzerindeki etkilerimizi asgariye indirmeyi hedeflemektedir.

Su ve Atık Yönetimi

Su Optimizasyonu

Su tüketimini azaltan teknolojiler ve yöntemler kullanıyoruz

Geri Dönüşüm

Atıkları ayrıştırıyor ve yeniden değerlendiriyoruz

Su Koruma

Yerel su kaynaklarını korumak için önlemler alıyoruz

Atık Azaltma

Tek kullanımlık ürünleri elimine ederek atık miktarını düşürüyoruz

GRI 303 (Su ve Atık Sular) ve GRI 306 (Atık) standartları doğrultusunda, su kullanımımız, geri dönüşüm uygulamalarımız ve atık yönetimimiz ile ilgili detaylı veriler sağlıyoruz. Bu konular SDG 6 olan "Temiz Su ve Sıhhi Koşullar" ve SDG 12 olan "Sorumlu Tüketim ve Üretim" hedefleri ile uyumludur.

Biyoçeşitliliğin Korunması

GRI 304 Standardı

Biyoçeşitlilik standardı kapsamında doğal alanları ve türleri koruma çalışmalarımızı detaylı olarak raporluyoruz.

Sorgun Ormanı Endemik Bitkiler Kitabı

Yerel ortaklıklarımızla bölgedeki endemik bitki türlerini belgelendiriyor ve koruma altına alıyoruz.

Kuş ve Kelebekler Araştırma Projesi

Bölgedeki kuş ve kelebek türlerinin çeşitliliğini araştırılması, belgelenmesi ve koruma stratejileri geliştirilmesine destek veriyoruz..

Bu çalışmalarımız SDG 15 olan "Karasal Yaşam" hedefi ile uyumludur ve biyoçeşitliliğin korunmasına katkı sağlamak için yerel projelere destek vermekteyiz. Doğal yaşam alanlarının korunması, tesisimizin çevresel sorumluluğunun önemli bir parçasıdır.

SERTİFİKA No.: ESD6A13547-25
14.06.2025

DEKAFOK KIYI KORUMA DERNEĞİ

DOĞA KORUMA VE MİLLİ PARKLAR GENEL MÜDÜRLÜĞÜ 1958

EKOSİSTEME DUYARLI

Turizm İşletmesi

Barut Goia Hotel

Bu sertifika, yukarıda adı yazılı işletmenin 2025 yılındaki ekosisteme duyarlı uygulamaları dolayısıyla DEKAFOK Kıyı Koruma Derneği tarafından takdim edilmiştir.

Dernek Başkanı
Seher AKYOL

Akademik Danışman ve Yönetim Kurulu Üyesi
Prof. Dr. Hakan SERT

Şartlar & Koşullar

2872 sayılı Çevre Kanunu, ülkemizin taraf olduğu Bern Sözleşmesi ve biyolojik çeşitliliğin korunmasına yönelik uluslararası taahhütler çerçevesinde, bölgedeki bitki türlerinin korunması, doğal habitatların sürdürülebilir yönetimi ve çevresel dengeye duyarlılığıyla öne çıkan bu işletme, ekosistemin devamlılığını sağlamaya yönelik çalışmaları sayesinde "Ekosisteme Duyarlı Turizm İşletmesi" sertifikasını almaya layık görülmüştür.

Sorgun Mah., Kum Zambakları Sokağı., Manavgat/ANTALYA

Doğrulama Adresi: https://www.dekafok.org.tr/sertifika-doğrulama

Toplumsal Katkı ve Sosyal Sorumluluk

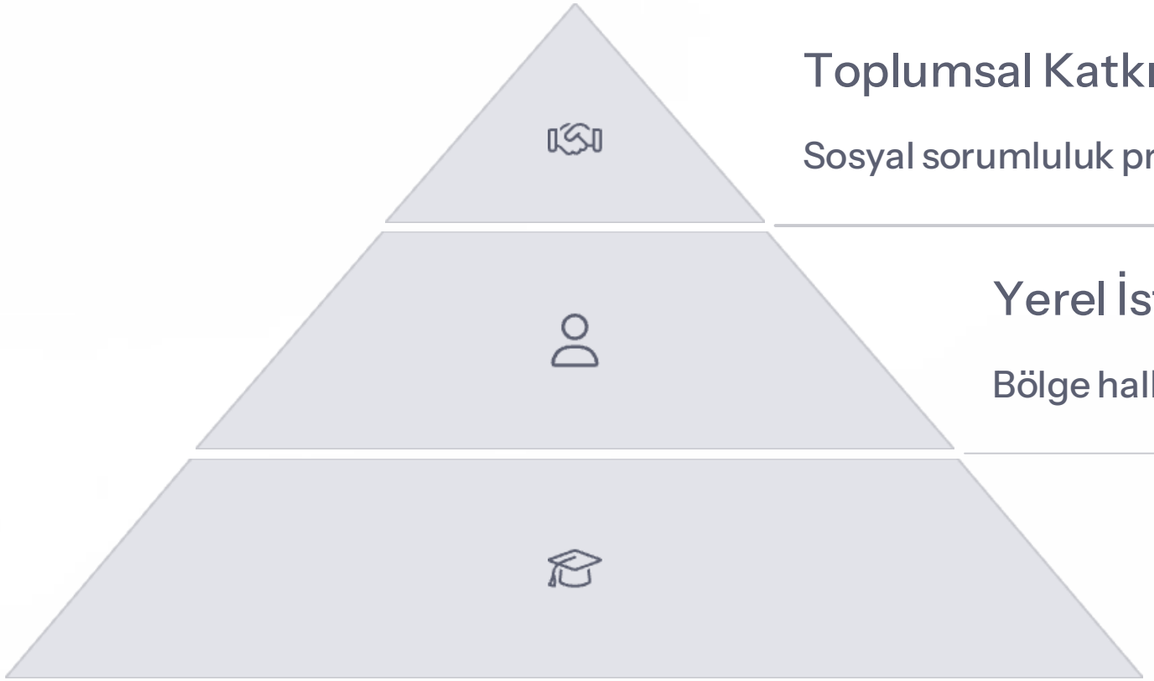

Toplumsal Katkı

Sosyal sorumluluk projeleri ve yerel kalkınma

Yerel İstihdam

Bölge halkına istihdam olanakları

Mesleki Gelişim

Çalışanlarımıza sürekli eğitim ve gelişim fırsatları

GRI 401 (İstihdam) ve GRI 413 (Topluluk Katılımı) standartları çerçevesinde, yerel istihdam politikalarımız ve topluma olan katkılarımızı ele alıyoruz. SDG 1 olan "Yoksulluğa Son," SDG 8 olan "İnsana Yakışır İş ve Ekonomik Büyüme" ve SDG 10 olan "Eşitsizliklerin Azaltılması" hedeflerine uyumlu olarak çalışıyoruz.

Yerel istihdamı destekliyor, çalışanlarımızın gelişimine yatırım yapıyor ve sosyal sorumluluk projeleriyle toplumsal katkıyı artırıyoruz.

Sağlık, Güvenlik ve Eğitim

100%

İş Güvenliği Eğitimi

Tüm çalışanlarımız kapsamlı iş güvenliği eğitimi almaktadır

24

Yıllık Eğitim Saati

Her çalışan için minimum yıllık mesleki gelişim saati

0

İş Kazası Hedefi

Sıfır iş kazası için sürekli iyileştirme çalışmaları

GRI 403 (İş Sağlığı ve Güvenliği) ve GRI 404 (Eğitim ve Öğretim) standartları doğrultusunda, çalışanlarımızın sağlığı, güvenliği ve eğitim programlarına ilişkin verileri sağlıyoruz. SDG 3 olan "Sağlık ve Kaliteli Yaşam" ve SDG 4 olan "Nitelikli Eğitim" hedeflerine uyumlu olarak çalışmaktayız.

Sağlıklı ve güvenli bir çalışma ortamı sağlamak ve çalışanlarımızın eğitimine katkıda bulunmak için çeşitli girişimlerde bulunarak, iş sağlığı ve güvenliğine yönelik en yüksek standartları gözetiyoruz.

FIRSAT EŞİTLİĞİ VE ÇEŞİTLİLİK

Barut Goia, insan haklarına saygılı, adil ve katılımcı bir iş ortamı yaratmayı temel sorumluluğu olarak görmektedir. Çalışanların potansiyellerini en üst düzeyde gerçekleştirebilmeleri için fırsatlar sunmaktayız.

Çeşitliliği destekleyen, sürekli gelişimi teşvik eden bir çalışma kültürü oluşturmayı hedefleyen otel grubumuz, tüm çalışanlarına eşit fırsatlar sunarak her bireyin kendini ifade edebileceği bir iş ortamı sağlamaktadır.

Çalışan Hakları

Eşit Fırsat İlkesi

İşe alım süreçlerinde kişilere eşit fırsat sağlanması ilkesi uygulanmaktadır. Irk, din, dil ve cinsiyet ayrımı yapılmaması, insan haklarına saygı gösterilmesi esastır.

Fiziksel ve Duygusal Bütünlük

Çalışanların şirket içi fiziksel, ruhsal ve duygusal bütünlüklerini korumak için her türlü önlem alınır. Zorla çalıştırmaya ve çocuk işçiliğine izin verilmez.

İletişim Kanalları

Çalışanlar oluşturulmuş olan "Online Portal" üzerinden doğrudan üst yönetime ulaşabilirler. Ayrıca, tesisi faaliyetleri ve uygulamalarıyla ilgili olarak çalışanlarımızın yaratıcı fikirlerini teşvik ediyoruz.

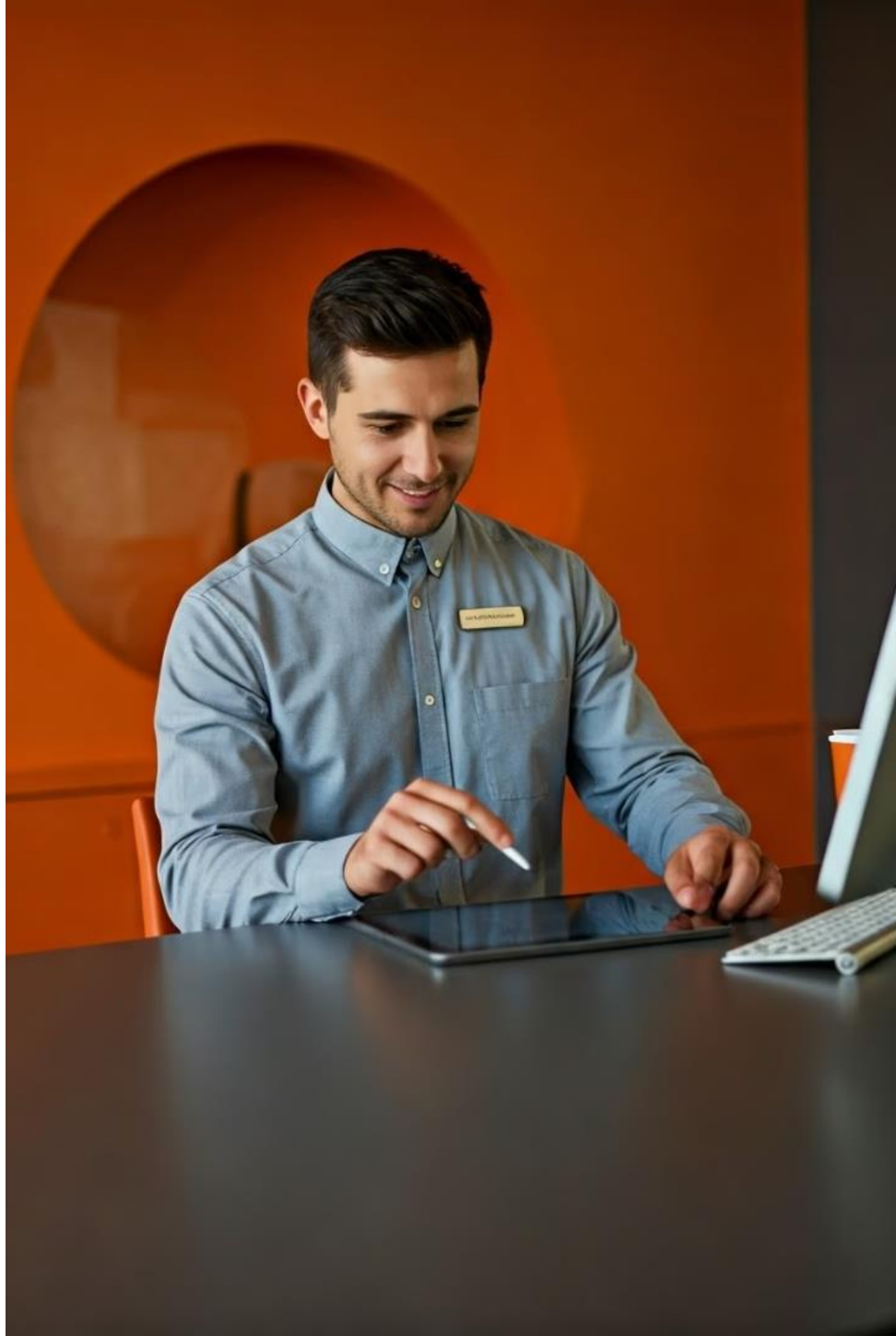

Çalışanların Yetkinlik Gelişim Süreçleri

Eğitim Programları

İnsan Kaynağına yapılan yatırımların önce insanı sonra çalıştığı kurumu ve en son da içinde yaşadığı toplumu daha ileriye ve refah düzeyi daha yüksek bir noktaya taşıdığına inanıyoruz. Bu bilinçle; çalışanların kendi alanında yetkin, bilgi açısından donanımlı, teknoloji kullanımı konusunda yetişmiş, yaratıcı olmalarına katkı sağlayacak eğitimler sunuyoruz.

Mentorluk ve Koçluk

Barut Goia olarak, çalışanlarımıza yönelik sürekli eğitim ve gelişim fırsatları sunmayı ön planda tutuyoruz. Deneyimli çalışanlarımızın bilgi ve tecrübelerini yeni çalışanlara aktarabilecekleri mentorluk programları düzenliyoruz.

Performans Değerlendirme

Yıllık performans değerlendirme süreçlerimizle çalışanlarımızın yetkinliklerini ve katkılarını düzenli olarak değerlendiriyoruz. Performans yönetim sistemimizle, çalışanlarımızın kariyer gelişimlerini desteklemeye ve yeteneklerini en üst seviyeye çıkarmaya devam ediyoruz.

ULUSLARARASI STANDARTLAR VE İLKELER

Uluslararası Çalışma Örgütü (ILO)

İş süreçlerimizde ILO konvansiyonlarına uygun uygulamalar geliştiriyor ve bu standartları kurumsal politikalarımıza entegre ediyoruz.

BM İnsan Hakları Evrensel Beyannamesi

Birleşmiş Milletler'in belirlediği evrensel insan hakları ilkelerini benimseyerek çalışan haklarının korunmasına yönelik sistemler kuruyoruz.

Global Anlaşmalar

Uluslararası standartlar doğrultusunda uygulamalar geliştirerek sadece yerel düzenlemelere değil, global anlaşmalara da büyük önem vermekteyiz.

AYRIMCILIKLA MÜCADELE POLİTİKAMIZ

Irk ve Etnik Kimlik

Farklı ırk ve etnik kimliklere sahip çalışanlarımıza eşit fırsatlar sunuyoruz.

Engellilik

Engelli çalışanlarımızın fırsat, hak ve kaynaklara eşit erişimini güvence altına alıyoruz.

Din ve İnanç

Dini ve siyasi görüşlerden bağımsız olarak tüm çalışanlarımıza eşit davranıyoruz.

Cinsiyet Eşitliği

Cinsiyet ayrımcılığına karşı kararlı bir şekilde mücadele ediyoruz.

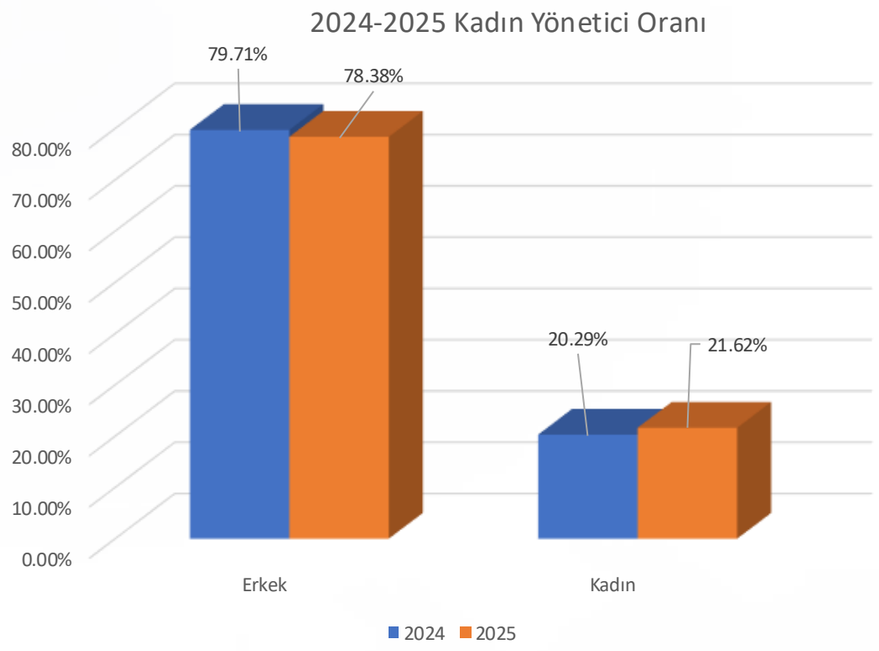

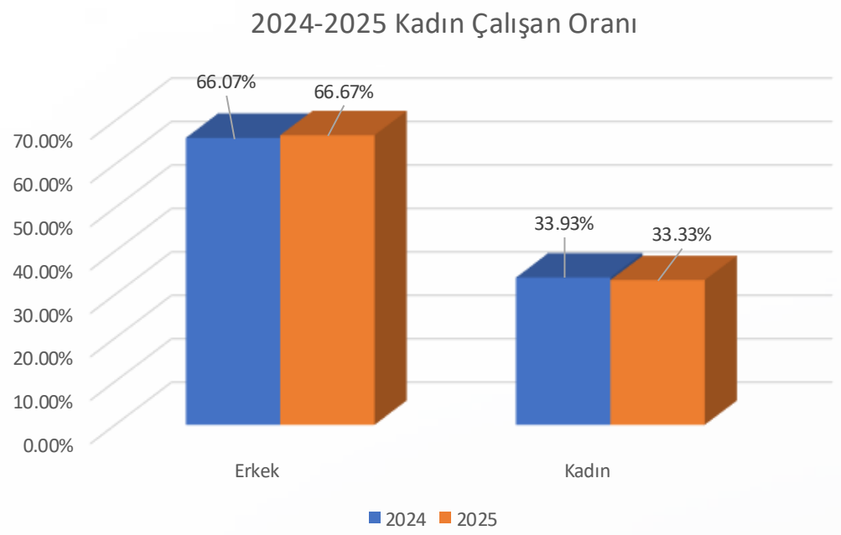

KADIN İSTİHDAMI VE GÜÇLENDİRME

Kadınların İş Gücüne Katılımı

Kadınların iş gücüne katılımını artırmak için özel istihdam programları geliştiriyoruz.

Toplumsal Cinsiyet Eşitliği

Toplumsal cinsiyet eşitliğini sağlamak için kurumsal politikalar ve uygulamalar hayata geçiriyoruz.

Liderlik Pozisyonlarında Kadınlar

Kadın çalışanlarımıza liderlik pozisyonlarında fırsatlar sunarak, toplumsal cinsiyet eşitsizliğinin ortadan kaldırılması için önemli adımlar atıyoruz.

Barut Goia Yerel İstihdam Vizyonu

Barut Goia olarak, bulunduğumuz coğrafyanın yalnızca doğal güzelliklerinden değil, aynı zamanda sosyal ve kültürel zenginliklerinden de beslenerek hizmet sunmanın bilinciyle hareket ediyoruz. Bu anlayışın temelinde yerel topluma katkı sağlamak, bölge halkının ekonomik ve sosyal refahını artırmak yer alıyor.

Yerel istihdama verdiğimiz önem, sadece bir insan kaynakları tercihi değil; sürdürülebilir turizm vizyonumuzun ayrılmaz bir parçasıdır. Antalya ve çevresindeki yerel halkla kurduğumuz güçlü bağlar, hizmet kalitemizin ve misafir memnuniyetimizin temel taşlarını oluşturuyor.

Ekonomik Kalkınmaya Katkımız

Yerel istihdamı artırmak, bulunduğumuz bölgenin ekonomik kalkınmasına doğrudan katkı sunar. Otelimizde görev yapan çalışanlarımızın büyük bir kısmı Antalya ve çevresindeki ilçelerde yaşayan bireylerden oluşmaktadır.

Ekonomik Döngü

Çalışanlarımızın kendi çevresinde oluşturduğu ekonomik döngü, yerel esnafa, ulaşım sektörüne, tarım ve gıda üreticilerine dolaylı fayda sağlar.

Yaşam Giderleri

Bu yaklaşım, iş gücünün ulaşım, konaklama ve yaşam giderlerini azaltırken; çalışan memnuniyetini ve aidiyet duygusunu güçlendirir.

Kurumsal Bağlılık

Yerel personelin işletmemize kattığı deneyim, kültürel uyum ve misafirlerle kurduğu samimi iletişim, hizmet kalitemizin en değerli unsurlarındandır.

Gençlerin Gelişimine Katkımız

Yerel istihdam, bölgesel göçün önlenmesine ve genç nüfusun doğduğu yerde kalıp gelişmesine olanak tanır. Barut Goia olarak gençlerin turizm sektörüne kazandırılmasını destekliyor; çeşitli programlarla onların gelişimine katkıda bulunuyoruz.

Mesleki Eğitimler

Turizm alanında kariyer yapmak isteyen gençlere özel eğitim programları düzenliyoruz

Staj Programları

Öğrencilere gerçek iş deneyimi kazandıran kapsamlı staj imkanları sunuyoruz

Sektöre Kazandırma

Yalnızca otelimize değil, turizm sektörüne nitelikli insan kaynağı kazandırıyoruz

Beceri Geliştirme

Çalışanlarımızın mesleki becerilerini artıracak sürekli gelişim projeleri yürütüyoruz

Toplumsal Sürdürülebilirlik

Yerel halkın istihdamı, toplumsal sürdürülebilirliğin teminatıdır. Bu yaklaşım sadece otelimizin değil, bölge turizminin genel sağlığı açısından da büyük önem taşımaktadır.

Sürdürülebilir Turizm

Uzun vadeli bölgesel kalkınma

Kurumsal Başarı

Yerel değerlerle büyüyen işletme

Toplumsal Refah

Ekonomik ve sosyal gelişim

Yerel İstihdam

Bölge halkına iş imkanları

PERSONEL İL HARİTASI

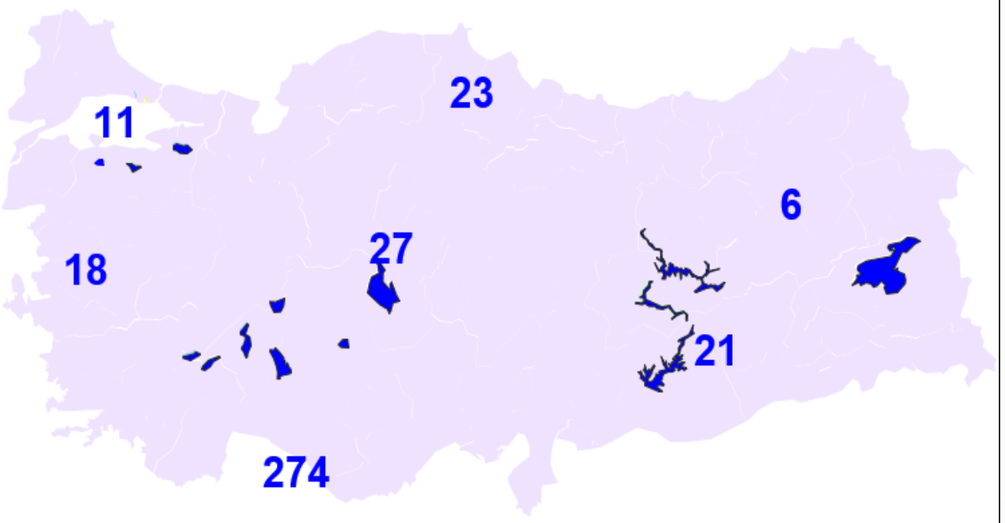

PERSONEL BÖLGE HARİTASI

Geleceğe Yönelik Taahhüdümüz

Barut Goia olarak, yerel istihdamı artırmanın yalnızca sosyal bir sorumluluk değil, aynı zamanda uzun vadeli bir yatırım olduğuna inanıyoruz. Yerel değerlerle büyüyen bir işletme olarak, topluma katkı sunmanın ve sürdürülebilir bir gelecek inşa etmenin en sağlam yollarından birinin bu olduğunu biliyoruz.

Yerel İstihdam Oranını Artırma

Önümüzdeki yıllarda Antalya ve çevresinden istihdam ettiğimiz personel sayısını kademeli olarak artırmayı hedefliyoruz.

Eğitim Yatırımlarını Genişletme

Yerel okul ve üniversitelerle işbirliğimizi güçlendirerek, gençlere daha fazla eğitim ve staj imkanı sunacağız.

Sürdürülebilir Turizm Modeli Geliştirme

Yerel istihdam odaklı sürdürülebilir turizm modelimizi sektöre örnek olacak şekilde geliştirmeye devam edeceğiz.

İş Sağlığı ve Güvenliği Standartlarımız

Barut Goia, çalışanlarının sağlığını ve güvenliğini en üst düzeyde korumayı temel bir öncelik olarak benimsemektedir. Bu yaklaşım, yalnızca işyeri süreçlerine değil, aynı zamanda toplumsal sürdürülebilirliğe de değer katan bütüncül bir anlayışa dayanmaktadır. İş Sağlığı ve Güvenliği (İSG), bizim için yalnızca yasal bir zorunluluk değil; çalışan refahını güçlendiren, kurumsal sürekliliği destekleyen ve uzun vadeli başarıyı mümkün kılan stratejik bir değerdir.

Bu doğrultuda Barut Goia, çalışanlarını korumaya, sağlıklarını geliştirmeye ve güvenli bir çalışma ortamı oluşturmaya yönelik kapsamlı ve etkin önlemler uygulamaktadır. Tüm İSG süreçlerimiz, uluslararası standartlara ve yürürlükteki mevzuata tam uyum içinde titizlikle yürütülmektedir.

Uluslararası Standartlara Uyum

Global Reporting Initiative (GRI) Temeli

GRI Standartlarını kılavuz kabul ederek sürdürülebilirlik raporlaması yapıyoruz

Birleşmiş Milletler SKA

Sürdürülebilir Kalkınma Amaçları çerçevesinde çalışan sağlığını destekliyoruz

Yasal Mevzuat

Tüm yasal gereklilikleri tam olarak karşılıyoruz

Barut Goia olarak, İSG yönetim sistemlerimizi sürekli iyileştiriyor ve çalışanlarımıza güvenli bir iş ortamı sağlamak amacıyla gerekli tüm önlemleri alıyoruz. İş sağlığı ve güvenliği, otel çalışanlarımızın her düzeydeki faaliyetlerinde birincil önceliğimizdir.

Kapsamlı Eğitim ve Denetim Programları

Düzenli Eğitimler

Tüm çalışanlar için kapsamlı İSG eğitimleri düzenliyoruz

Sağlık Taramaları

Periyodik sağlık kontrolleri ile çalışan sağlığını takip ediyoruz

Güvenlik Denetimleri

Düzenli denetimlerle güvenlik standartlarını kontrol ediyoruz

Risk Analizleri

Potansiyel tehlikeleri belirleyip önleyici tedbirler alıyoruz

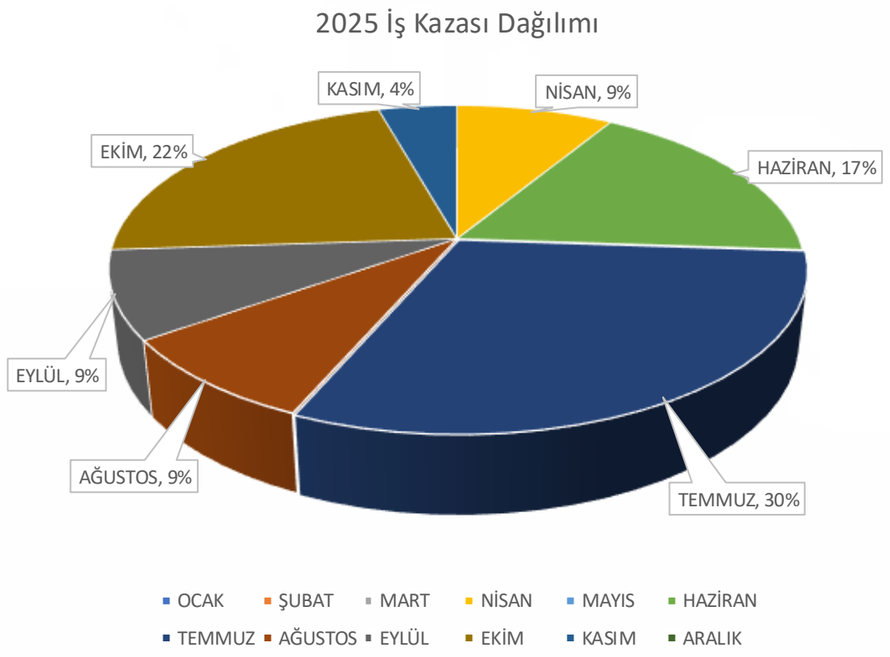

Çalışanlarımızın sağlığı, güvenliği ve genel refahı için tüm çalışanları kapsayan eğitimler, sağlık taramaları ve güvenlik de netimleri düzenli olarak yapılmaktadır. Ayrıca, çalışanlarımızın iş kazalarından korunması için risk analizleri, acil durum planları ve ilk yardım eğitimleri sürekli olarak güncellenmektedir.

Acil Durum Hazırlığı

Risk Değerlendirmesi

Otel genelinde potansiyel tehlikelerin kapsamlı analizi ve risk haritalarının oluşturulması

Acil Durum Planlaması

Yangın, deprem ve diğer acil durumlar için detaylı eylem planlarının hazırlanması

Tatbikatlar ve Eğitimler

Düzenli tahliye tatbikatları ve acil durum müdahale eğitimlerinin gerçekleştirilmesi

Barut Goia olarak, olası acil durumlara karşı her zaman hazırlıklı olmayı hedefliyoruz. Çalışanlarımızın ve misafirlerimizin güvenliğini sağlamak için kapsamlı acil durum planları geliştiriyor ve düzenli olarak tatbikatlar gerçekleştiriyoruz. Bu hazırlıklar, hem yasal gereklilikleri karşılamakta hem de otelimizin güvenlik standartlarını en üst seviyede tutmaktadır.

Fiziksel ve Psikolojik Sağlık Desteği

Fiziksel Sağlık Programları

- Düzenli sağlık taramaları
- Ergonomik çalışma alanları
- Fiziksel aktivite teşvikleri

Psikolojik Destek Hizmetleri

- Stres yönetimi eğitimleri
- Psikolojik danışmanlık
- İş-yaşam dengesi programları

Sosyal İyilik Hali

- Takım oluşturma etkinlikleri
- Sosyal sorumluluk projeleri
- Çalışan motivasyon programları

İş güvenliği ile ilgili uygulamalarımız, yalnızca fiziksel güvenliği değil, aynı zamanda psikolojik güvenliği de içermektedir. Çalışanlarımızın iş yerinde stresle başa çıkabilmesi, psikolojik sağlıklarının korunması amacıyla çeşitli destek programları sunuyoruz. Bu bütünsel yaklaşım, çalışanlarımızın genel refahını artırırken, iş performanslarını ve memnuniyetlerini de olumlu yönde etkilemektedir.

Barut Goia'in Kalite Yaklaşımı

Barut Goia, sektördeki güçlü konumunu sürdürmek ve misafirlerine unutulmaz deneyimler sunmak amacıyla ürün ve hizmet kalitesine büyük önem vermektedir. Otelcilik sektöründe kalite, doğrudan misafir memnuniyeti ve güvenliğiyle ilişkili olup, kurumların itibarı ve sürdürülebilir başarısı açısından belirleyici bir rol oynamaktadır.

Bu doğrultuda Barut Goia, kaliteyi sürekli geliştirmeyi ve misafir beklentilerini aşan hizmetler sunmayı temel bir ilke olarak benimsemektedir. Bu yaklaşım yalnızca misafir memnuniyetini artırmakla kalmaz, aynı zamanda otelcilik sektöründe kaliteyi bir standart haline getirmeyi hedefleyerek uzun vadeli başarıya katkı sağlar.

Sürdürülebilir Kalite Yönetimi

Standartlar ve Prosedürler

Her departmanın performansını izleyen düzenli değerlendirmeler

Misafir Geribildirimleri

Sürekli iyileştirme için misafir yorumlarının analizi

Hızlı Çözüm Sistemi

Misafir şikayetlerini etkin şekilde çözme mekanizması

Süreç İyileştirme

Operasyonel süreçlerin yıllık gözden geçirilmesi

Ürün ve hizmet kalitesini sağlamak, sadece müşteri memnuniyetini artırmakla kalmaz, aynı zamanda otellerin çevresel, ekonomik ve toplumsal sorumluluklarını yerine getirmelerini de sağlar. Kaliteli hizmet, sürdürülebilir turizmin temellerinden biridir.

Bu nedenle, Barut Goia, her yıl operasyonel süreçlerini gözden geçirerek, misafirlerin her aşamada en yüksek standartlarda hizmet almasını garanti altına alır.

Misafir Odaklı Kalite Yaklaşımı

Düzenli Geri Bildirim Mekanizmaları

Her departmanın kendi alanındaki performansını izleyen kapsamlı değerlendirme sistemleri uygulanmaktadır.

Sürekli İyileştirme

Misafirlerden alınan geribildirimler doğrultusunda ürün ve hizmetler düzenli olarak geliştirilmektedir.

Etkili Şikayet Yönetimi

Barut Goia, müşteri memnuniyetini ön planda tutarak, misafirlerinin her türlü şikayetini hızla çözmek için etkili bir sistem geliştirmiştir.

Barut Goia, misafir memnuniyeti ve hizmet kalitesini sürekli izlemek için bir dizi standart ve prosedür uygular. Bu yaklaşım, misafirlerin beklentilerini karşılamanın ötesinde, otelcilik sektöründe kalite standartlarını yükseltmeyi hedeflemektedir.

Misafir deneyiminin her aşamasında kalite kontrolü sağlanarak, Barut Goia'in sektördeki saygın konumu pekiştirilmekte ve sürdürülebilir başarı garanti altına alınmaktadır.

Enerji ve Emisyon Yönetimi

Barut Goia, sürdürülebilir turizm anlayışını yalnızca bir sorumluluk değil, aynı zamanda bir yaşam biçimi olarak benimseyerek tüm faaliyetlerini bu doğrultuda şekillendirmektedir. Side bölgesindeki konumuyla doğanın merkezinde yer alan tesisimiz, çevreye duyarlı işletme yaklaşımını operasyonlarının her aşamasına entegre ederek hem misafir memnuniyetini artırmayı hem de çevresel etkileri en aza indirmeyi hedeflemektedir.

2025 yılı boyunca Barut Goia bünyesinde yürütülen enerji ve emisyon yönetimi çalışmaları, grubumuzun sürdürülebilirlik stratejisiyle uyumlu şekilde önemli ilerlemeler kaydetmiştir. Bu süreç, kaynak kullanımında verimliliği artırırken, çevresel ayak izimizi azaltma hedefimize güçlü bir katkı sağlamıştır.

Enerji Verimliliği Uygulamaları

Sensör Sistemleri

Odalarda kullanılan sensör sistemleriyle gereksiz enerji tüketiminin önüne geçilmiştir.

Enerji Tasarruflu Aydınlatma

Ortak alan aydınlatmaları enerji tasarruflu sistemlerle yenilenmiştir.

ISO 50001 Sertifikasyonu

Tesisimizde uygulanan ISO 50001 Enerji Yönetim Sistemi kapsamında, enerji tüketimleri detaylı biçimde izlenmiş ve verimlilik artırıcı projeler hayata geçirilmiştir.

Yenilenebilir Enerji Kaynakları

Karbon Ayak İzi Azaltımı

Çevreye duyarlı enerji politikası

GES Projeleri

Grup çapında güneş enerjisi yatırımları

Yenilenebilir Enerji

Enerji ihtiyacının büyük bölümü yenilenebilir kaynaklardan karşılanmaktadır

Barut Hotels çatısı altında yürütülen güneş enerjisi yatırımları kapsamında, Barut Goia'in enerji ihtiyacının büyük bölümü, grubun kurduğu GES projeleri aracılığıyla yenilenebilir kaynaklardan karşılanmaya başlanmıştır. Bu sayede otelimiz, karbon ayak izini azaltma yönünde önemli bir adım atmış; çevreye duyarlı enerji politikası ile sektörde örnek gösterilen bir pozisyona yükselmiştir.

Su Kaynakları Yönetimi

Gri Su Geri Kazanımı

Tesisimizde su kaynaklarının korunmasına yönelik olarak gri su geri kazanım sistemlerinin uygulanabilmesi için proje çalışmaları başlatılmıştır.

Azaltılmış Gübre Kullanımı

Doğaya dost peyzaj anlayışı ile gübre tüketimi azaltılmıştır

Arıtma Sistemleri

Arıtılacak su peyzaj sulamasında değerlendirilerek doğal kaynak kullanımı azaltılması hedeflenmektedir. Proje çalışmaları sürmektedir.

Kurak İklim Bitkileri

Bahçe düzenlemelerinde kurak iklime uygun bitki seçimi yapılarak su tüketimi azaltılmıştır

Mutfak ve Atık Yönetimi

Yerel ve Mevsimsel Ürünler

Yerel ve mevsimsel ürünlerin tercih edilmesiyle tedarik zincirinde karbon salımı düşürülmüştür.

Organik Atık Yönetimi

Organik atıkların yeniden kullanımına yönelik uygulamalar geliştirilmiştir.

Plastik Kullanımının Azaltılması

Geri dönüştürülebilir malzemelerin yaygınlaştırılması ve sıfır atık yaklaşımı benimsenmiştir.

Alan	Uygulanan Stratejiler	Etki/Kazançlar
Enerji Yönetimi	ISO 50001, ölçüm sistemleri	Sürekli verim artışı
Yenilenebilir Enerji	4,3 MW GES (hedef 16,1 MW)	%95 enerji yenilenebilir
Su Tasarrufu	Gri su, kurakçıl peyzaj	%30 su tasarrufu
Atık Yönetimi	Organik dönüşüm, sıfır atık	Plastik/kağıt azaltımı
Enerji Tasarrufu	Odalarda sensör uygulaması	%20–28 tüketim azalması

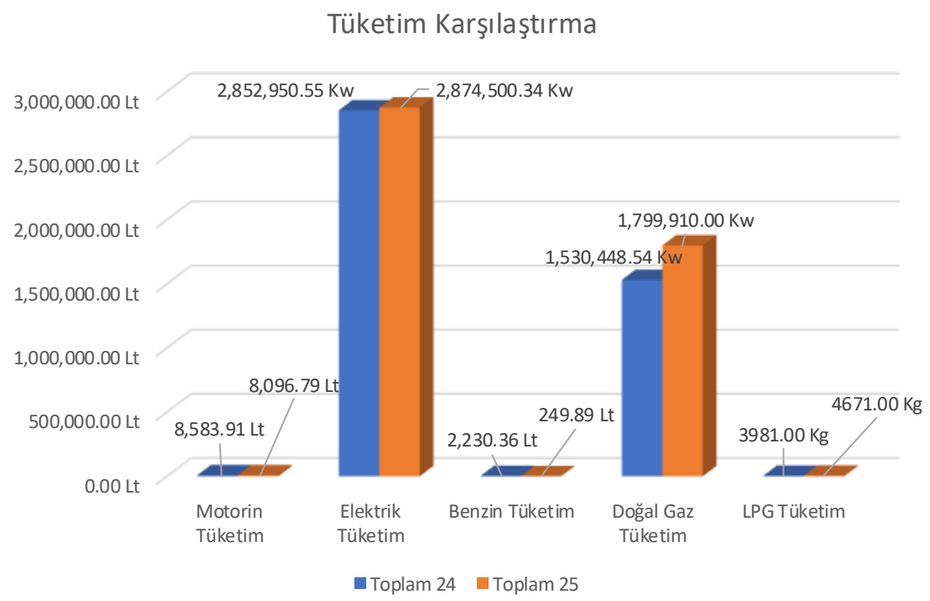

Sürdürülebilir Gelecek Vizyonumuz

Bugünü Koruma

Mevcut uygulamalarımızla çevresel etkilerimizi en aza indirmeyi hedefliyoruz.

Sürekli İyileştirme

Sürdürülebilirliğe olan bağlılığımızı her yıl güçlendirerek yeni projeler geliştiriyoruz.

Geleceği Şekillendirme

Turizmin çevreyle uyumlu bir şekilde gelişmesine katkı sunmaya devam ediyoruz.

Tüm bu uygulamalar, Barut Goia'in yalnızca bugünü değil, geleceği de koruma vizyonuyla hareket ettiğinin bir göstergesidir. Sürdürülebilirliğe olan bağlılığımızı her yıl güçlendirerek, turizmin çevreyle uyumlu bir şekilde gelişmesine katkı sunmaya devam ediyoruz.

SU YÖNETİMİ

Dünya genelinde artan nüfus ve ekonomik faaliyetler, tatlı su kaynakları üzerindeki baskıyı her geçen gün artırmaktadır. Tarım, sanayi ve günlük yaşamın yanı sıra konaklama sektörü de yüksek su tüketimi nedeniyle bu küresel sorunun önemli aktörlerinden biridir.

Barut Goia olarak, misafir konforundan ödün vermeden su kaynaklarını etkin, verimli ve sorumlu kullanmayı sürdürülebilirlik yaklaşımımızın temel önceliklerinden biri olarak görüyoruz. Tatlı su kaynaklarının korunmasına katkı sağlamak ve suyun her damlasını daha verimli kullanmak için çalışmalarımızı kararlılıkla sürdürüyoruz.

72.269 M3

Küresel Su Krizi ve Etkileri

Kuraklık

İklim değişikliğinin getirdiği daha sık ve yoğun kuraklıklar

Aşırı Yağışlar

Ani ve yoğun yağışların neden olduğu sel felaketleri

Sanayi Talebi

İş dünyasının yoğun su kullanımı

Artan Nüfus

Küresel nüfusun artan su ihtiyacı

Su kaynaklarına yönelik baskı yalnızca artan tüketimle sınırlı kalmıyor; iklim değişikliğinin getirdiği doğal afetler de su döngüsünü derinden etkiliyor. Bunun sonucunda hem küresel nüfusun ihtiyaçları artarken, hem de su kaynaklarının verimli kullanımı daha da zorlaşıyor.

Konaklama Sektöründe Su Yönetimi

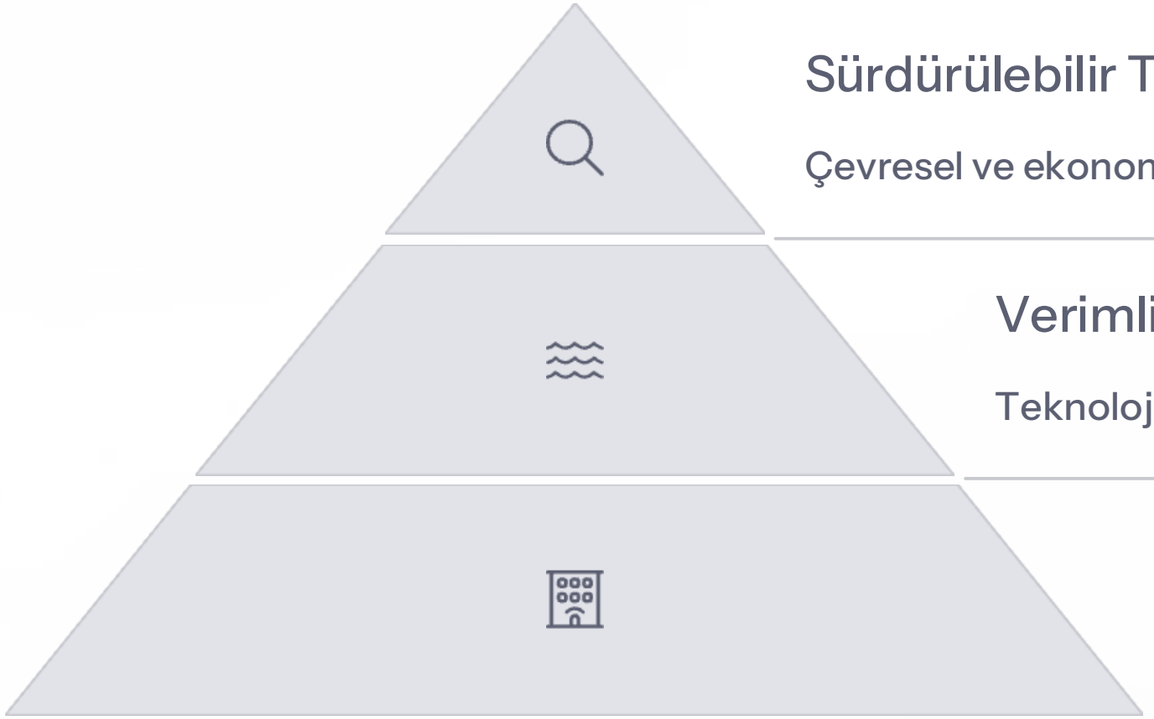

Sürdürülebilir Turizm

Çevresel ve ekonomik sürdürülebilirlik

Verimli Su Kullanımı

Teknolojik çözümler ve bilinçli tüketim

Konaklama Tesisleri

Yüksek su tüketimi alanları

Özellikle tatil köyleri ve otellerde, suyun verimli kullanımı hem çevresel hem de ekonomik sürdürülebilirlik açısından büyük bir önem taşır. Değişen iklim koşulları, su kaynaklarının yönetimini daha karmaşık hale getiriyor. Bir yandan kuraklık nedeniyle suya erişim zorlaşırken, diğer yandan ani ve yoğun yağışlar sel felaketlerine neden olabiliyor.

Barut Goia'in Su Yönetimi Yaklaşımı

Teknolojik Çözümler

Otelimizde su tasarrufu sağlayan modern sistemler uyguluyoruz

Peyzaj Sulaması

Su tüketimini minimuma indiren sulama sistemleri kullanıyoruz

Atık Su Geri Dönüşümü

Atık suların geri dönüşümünü için çalışmalarımız devam etmektedir.

Farkındalık Yaratma

Misafirlerimize su kaynaklarının korunmasına yönelik bilinç kazandırıyoruz

Barut Goia olarak, tatlı su kaynaklarının korunması ve verimli kullanımı, sürdürülebilirlik stratejimizin en önemli önceliklerinden biridir. Su yönetimi konusunda aldığımız önlemlerle, sadece çevreye olan olumsuz etkilerimizi azaltmakla kalmıyor, aynı zamanda misafirlerimize su kaynaklarının korunmasına yönelik bir bilinç kazandırmayı da hedefliyoruz.

Sürdürülebilir Gelecek İçin Su Yönetimi

Hayati Öneme Sahip Kaynak

Su, toplulukların, ekosistemlerin ve ekonomik faaliyetlerin sürdürülebilirliği için hayati öneme sahip olup, insan hakları çerçevesinde temel bir kaynak olarak kabul edilmektedir.

Sektörel Liderlik

Suya duyarlı bir işletme olarak, bu konuda farkındalığı artırmak ve sektörde liderlik etmek bizim sorumluluğumuzdur.

Gelecek Hedeflerimiz

Su yönetimi politikalarımızı her geçen gün daha da geliştirmeyi ve su kaynaklarının korunmasına yönelik faaliyetlerimizi genişletmeyi amaçlıyoruz.

Konaklama sektörünün su verimliliğine yapacağı katkılar, hem doğal su kaynaklarının korunmasına hem de işletmelerin uzun vadeli sürdürülebilirliğine önemli bir katkı sağlayacaktır. Barut Goia olarak, suyun verimli kullanımının yalnızca çevresel değil, sosyal ve ekonomik sürdürülebilirlik açısından da kritik bir unsur olduğunu biliyoruz.

Barut Goia Sıfır Atık Yönetimi

Barut Goia olarak çevreye karşı sorumluluğumuzun bilincindeyiz. “Sıfır Atık” belgesi kapsamında uyguladığımız kapsamlı atık yönetimi yaklaşımı, doğanın korunmasına katkı sağlamak ve gelecek nesillere daha temiz ve yaşanabilir bir dünya bırakmak adına attığımız güçlü bir adımdır.

Atık yönetimini, yalnızca bir süreç değil; sürdürülebilir bir yaşam döngüsünün temel bileşeni olarak ele alıyoruz. Bu bütüncül yaklaşım; atığın oluşumunun önlenmesi, kaynağında azaltılması, yeniden kullanımı, türüne göre ayrıştırılması, toplanması, geçici olarak güvenli şekilde depolanması, taşınması, geri dönüştürülmesi, enerji geri kazanımı ve nihai bertaraf süreçlerinin tamamını kapsamaktadır.

Atık Yönetimi Süreçlerimiz

Kaynağında Ayrıştırma

Atıkların cam, kağıt, plastik, metal ve organik olarak ayrı toplanması için tüm otelimizde özel tasarlanmış atık istasyonları bulunmaktadır.

Geçici Depolama

Ayrıştırılan atıklar, geri dönüşüm tesislerine gönderilmeden önce otelimizin arka alanında bulunan özel depolama alanlarında güvenle muhafaza edilmektedir.

Taşıma ve Geri Dönüşüm

Toplanan atıklar düzenli olarak lisanslı geri dönüşüm tesislerine taşınarak ekonomiye yeniden kazandırılmaktadır.

İzleme ve Denetim

Tüm süreçler düzenli olarak takip edilmekte ve çevresel performansımız sürekli iyileştirilmektedir.

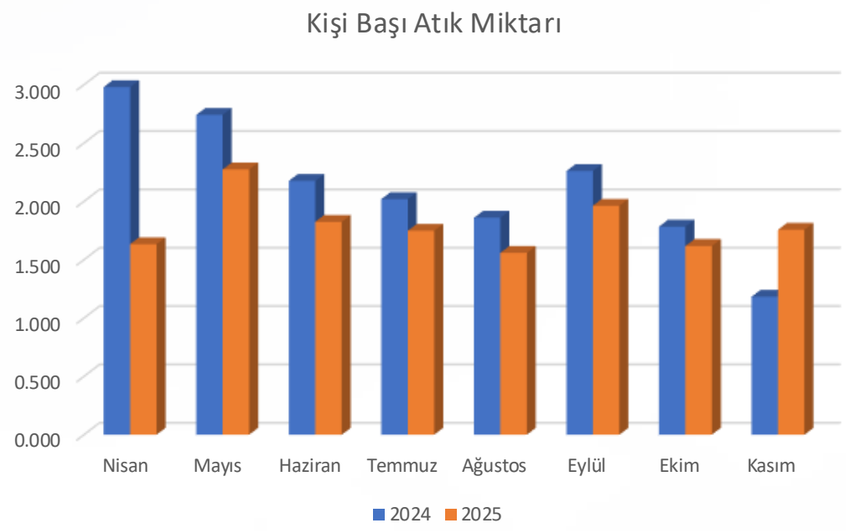

2813 Adet Ağacın Kesilmesini Engellemiştir.

Misafirlerimizin Katkısı

Atık İstasyonlarını Kullanınız

Otel genelinde bulunan renkli atık istasyonlarımızı kullanarak atıklarınızı uygun bölümlere atmanız, geri dönüşüm sürecimize önemli katkı sağlayacaktır.

Su Tasarrufuna Özen Gösteriniz

Odanızdaki havlu ve çarşafların gereksiz yere değiştirilmemesini talep ederek su tüketiminin azaltılmasına yardımcı olabilirsiniz.

Enerji Tasarrufu Yapınız

Odanızdan çıkarken lütfen ışıkları ve elektronik cihazları kapatınız. Bu küçük davranış, karbon ayak izimizin azaltılmasında büyük önem taşımaktadır.

Barut Goia olarak, çevre koruma çabalarımıza katkıda bulunan tüm misafirlerimize teşekkür ederiz. Sizlerin desteğiyle, doğal kaynaklarımızı korumak ve gelecek nesillere daha yaşanabilir bir dünya bırakmak için çalışmaya devam ediyoruz.

Biyoçeşitlilik

Barut Goia olarak, ekosistemlerin taşıdığı değerin ve sunduğu çevresel faydaların bilinciyle biyoçeşitliliğin korunmasını temel önceliklerimizden biri olarak görüyoruz. Bu kapsamda, faaliyetlerimizin yerel ekosistemler ve biyolojik çeşitlilik üzerindeki doğrudan ve dolaylı etkilerini düzenli olarak izliyor, değerlendiriyor ve sürekli iyileştirme yaklaşımıyla yönetiyoruz.

Hedefimiz; biyoçeşitlilik üzerindeki olumsuz etkileri en aza indirmek, ekosistemlerin bütünlüğünü korumak ve nesli tükenme riski altındaki türlerin yaşam alanlarını destekleyerek sürdürülebilir şekilde korunmasına katkı sağlamaktır.

Side bölgesinde faaliyet gösteren tesisimiz, bölgedeki nadir ve korunması gereken bitki ile hayvan türlerinin yaşam alanlarını korumaya yönelik uygulamalar geliştirmekte ve bu alanların sürdürülebilirliğini desteklemek amacıyla çeşitli önlemler almaktadır.

Deniz Kaplumbağaları

Caretta caretta Koruma Çalışmaları

Barut Goia olarak sahilinde, Caretta caretta deniz kaplumbağalarının yuvalarına da ev sahipliği yapmaktayız. Bu yuvaların korunması için, Dekafok tarafından yürütülen Proje kapsamında sahil kullanımı konusunda hassasiyetimizi hem çalışanlarımız hem de misafirlerimizle paylaşıyoruz.

Sahil bölgelerinde görev yapan ekiplerimiz düzenli olarak Caretta caretta'lar konusunda periyodik eğitimler almakta ve bu bilgileri güncel tutmaktadır. Ayrıca, otel müşterilerini bilgilendirmek amacıyla tesis genelinde, çevre bilincini artıran panolar ve özel olarak korunan kum zambağı bölgelerinde bilgilendirme tabelaları yer almaktadır.

Aktif Koruma Faaliyetleri

Barut Goia olarak, otellerimizin bulunduğu bölgelerdeki bitki örtüsünü ve doğal yaşam alanlarını korumakla kalmıyor, aynı zamanda Manavgat'ta yürütülen Deniz Kaplumbağaları Koruma Projesi'ne aktif katkıda bulunuyoruz.

Bu proje, deniz kaplumbağalarının üreme alanlarının korunması ve nesillerinin sürdürülebilirliğinin sağlanması amacıyla yürütülen önemli bir çalışmadır. Proje kapsamında, deniz kaplumbağalarının yumurtlama alanlarının izlenmesi, koruma önlemlerinin alınması ve farkındalık oluşturma çalışmaları gerçekleştirilmektedir.

STK (DEKAFOK) İle Çalışma

Deniz Kaplumbağalarını Koruma

DEKAFOK ile birlikte çalışarak deniz kaplumbağalarını, Akdeniz foklarını ve sahillerde kendiliğinden yetişen kum zambaklarını korumayı hedefliyoruz.

Farkındalık Oluşturma

Ülkemizin biyoçeşitliliğini tehdit eden ve tehlike altındaki türlerin ve yaşam alanlarının yok olmasına dikkat çekmeyi amaçlıyoruz.

Ekosistem Koruma

Sahillerimizle birlikte dünya üzerindeki ekosistemi oluşturan hava, toprak, tatlı su, orman gibi tüm doğal zenginliklerimizin korunması için toplumsal bilincin oluşturulmasını sağlamayı hedefliyoruz.

İnsan-Doğa Uyumu

İnsanlarla doğayı bütünleştirerek uyum içinde yaşamalarını teşvik etmeyi ve istihdama katkıda bulunarak doğa ve insan uyumunu sağlamayı amaçlamaktayız
.

Sürdürülebilir Tedarik Zinciri

Yerel Tedarikçiler

Barut Goia, gıda ürünlerinin %70'ini 50 km yarıçap içindeki yerel üreticilerden temin etmektedir. Bu yaklaşım, hem yerel ekonomiyi desteklemekte hem de nakliyeden kaynaklanan karbon emisyonlarını azaltmaktadır.

- Taze meyve ve sebzeler, Manavgat'taki yerel tedarikçilerden temin edilmektedir
- Süt ürünleri, yerel tedarikçiler ve bölgedeki çiftliklerden sağlanmaktadır.
- Zeytinyağı, yerel üreticiler ve tedarikçilerden temin edilmektedir.

Satın Alma Politikaları

Sürdürülebilir satın alma politikaları kapsamında, tüm tedarikçiler çevresel ve sosyal kriterlere göre değerlendirilmektedir. Çevre dostu ürünler ve hizmetler tercih edilmekte, tedarikçilerin etik standartlara uyumu kontrol edilmektedir.

- Sertifikalı organik ürünler tercih edilmektedir.
- Kimyasallar için çevre dostu alternatifler kullanılmaktadır.
- Sürdürülebilir ambalajlama standartlarına uyum gözetilmektedir.

Tedarikçi Değerlendirme

Tedarikçiler, sürdürülebilirlik performanslarına göre düzenli olarak değerlendirilmekte ve gelişim alanları belirlenmektedir. İyileştirme için rehberlik ve eğitim sağlanmakta, başarılı tedarikçiler ödüllendirilmektedir.

- Yıllık gıda güvenliği, işçi sağlığı ve çevre yönetimi denetimleri gerçekleştirilmektedir.
- • Çevresel farkındalığı artırmaya yönelik bilgilendirmeler yapılmaktadır.
- • İşçi hakları ve çalışma koşullarına yönelik düzenli kontroller sağlanmaktadır.

Barut Goia'nın sürdürülebilir tedarik zinciri yaklaşımı, otel operasyonlarının ötesinde bir etki yaratmayı hedeflemektedir. Tedarikçilerle kurulan uzun vadeli ve şeffaf ilişkiler, tüm değer zinciri boyunca sürdürülebilirlik standartlarının yükseltilmesine katkıda bulunmaktadır.

Tedarik Zinciri Yönetimi

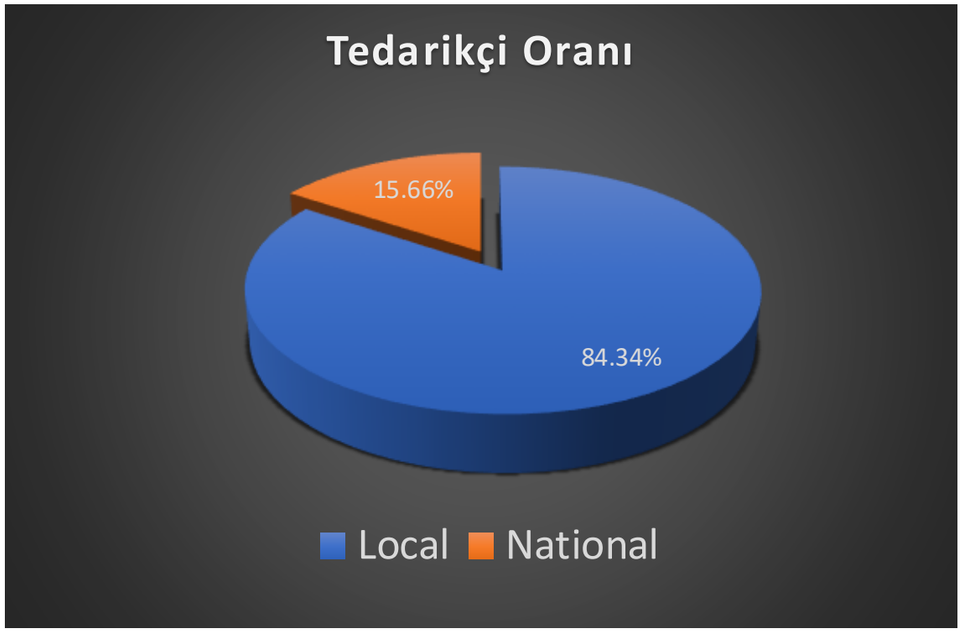

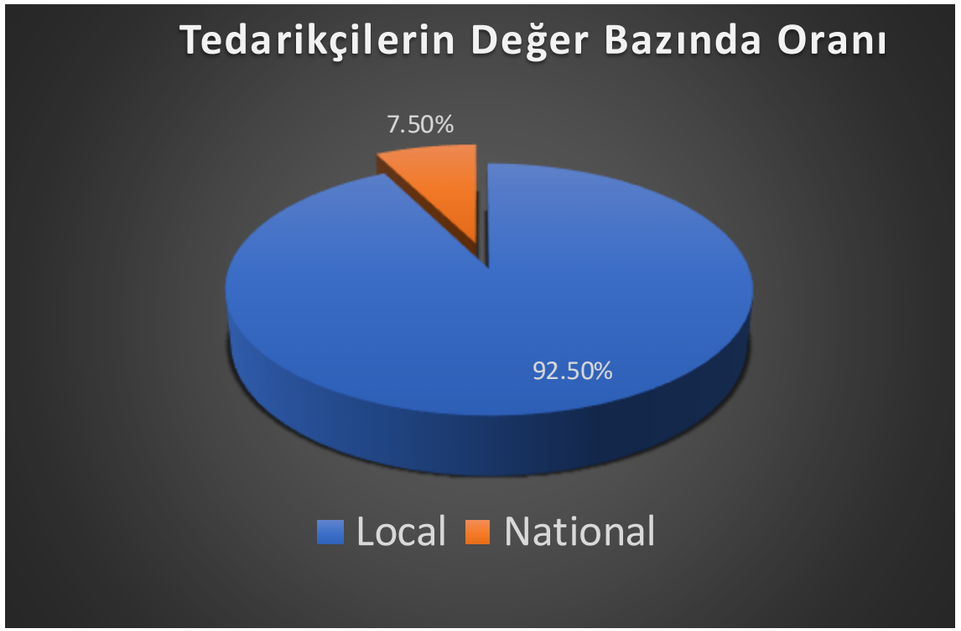

Barut Otelleri olarak, 444 tedarikçi ile oluşturduğumuz güçlü tedarik ağımız, değer zincirimizde geniş bir paydaş ekosistemine etki ediyor. Bu geniş ağ içerisindeki pozitif etkimizi artırmak ve sürdürülebilir bir etki yaratmak için, birlikte çalıştığımız paydaşlarımızın iş yapış prensiplerimizi anlaması ve bu prensipleri içselleştirmesi kritik bir rol oynuyor.

Tedarikçilerimizle olan iş birliğimizi yönetirken, onları belirli standartlara uymaya teşvik eden Tedarikçi Çalışma İlkeleri çerçevesinde hareket ediyoruz. Bu ilkeler, çalışma koşullarımızı belirleyen bir çerçeve sunar ve tedarikçilerimizin, bu standartlara uygun olarak faaliyet göstermelerini sağlar.

Tedarik Zinciri Sürdürülebilirliği

Tedarikçi Değerlendirme

Barut Otelleri olarak, üretim ve tedarik zincirimizde oluşabilecek olası aksaklıkları önceden tespit etmek ve bunları engellemek amacıyla kapsamlı risk değerlendirme süreçleri yürütüyoruz. Risklerin etkin bir şekilde analiz edilmesi, bize proaktif aksiyon planları geliştirme imkânı sunarken, aynı zamanda daha dayanıklı ve sürdürülebilir bir tedarik zinciri oluşturma hedefimizi destekliyor.

Çevresel Performans

Bu kapsamda, tedarikçilerimizin çevresel performansını düzenli aralıklarla değerlendiriyor; ham madde temini ve su stresi gibi değişkenlik gösterebilen riskleri sistematik olarak analiz ediyoruz. Bunun yanı sıra, kritik tedarikçileri belirleyerek tedarik zincirimizin dayanıklılığını artırıyor ve sorumlu satın alma yaklaşımımızı daha güçlü bir yapıya kavuşturuyoruz.

Yerel Tedarik

Sürdürülebilirlik, iklim krizinin giderek derinleşen etkileri karşısında çevresel ayak izinin azaltılmasında kritik bir rol üstlenmektedir. Tarımsal gıda sistemlerinden kaynaklanan sera gazı emisyonlarının önemli bir bölümü, dağıtım ve ulaşım gibi tedarik zinciri aşamalarında ortaya çıkmaktadır. Bu nedenle ham maddelerin yerel kaynaklardan temin edilmesi, emisyonların azaltılmasına katkı sağlayan stratejik ve etkili bir yaklaşım olarak öne çıkmaktadır.

İklim Değişikliği İle Mücadele

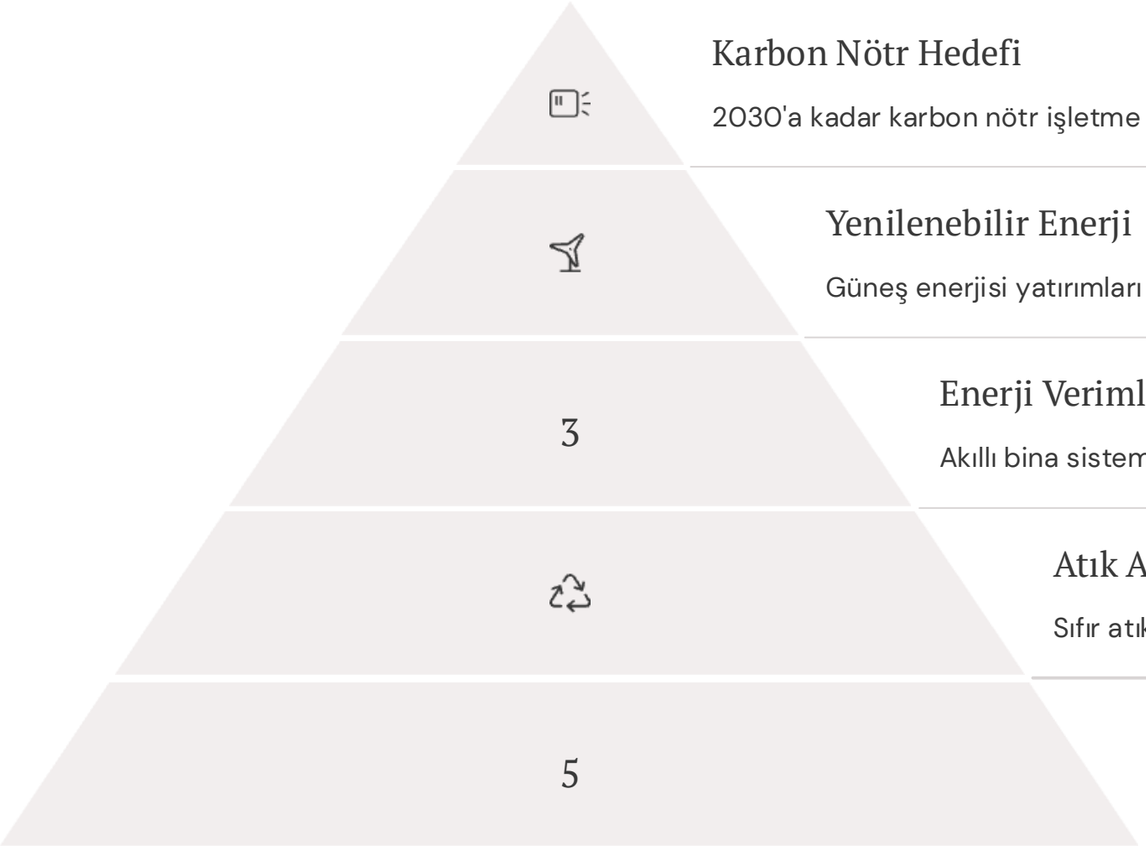

Karbon Nötr Hedefi

2030'a kadar karbon nötr işletme olma vizyonu

Yenilenebilir Enerji

Güneş enerjisi yatırımları ve temiz enerji kullanımı

Enerji Verimliliği

Akıllı bina sistemleri ve verimli ekipman kullanımı

Atık Azaltımı

Sıfır atık hedefi ve geri dönüşüm programları

Farkındalık

Misafir ve çalışan bilinçlendirme programları

Karbon Ayak İzi

Karbon Ayak İzi Yönetimi

Çevresel etkilerin azaltılmasının kritik öneminin bilinciyle hareket eden Barut Goia, yatırım kararlarında hem olumlu hem de olumsuz etkileri dikkate alarak çevresel ayak izini en aza indirmeyi hedeflemektedir. Operasyonlarımızdan kaynaklanan çevresel etkileri düzenli ve etkin bir şekilde izliyor, şeffaf biçimde raporluyor ve her yıl bu etkileri azaltmaya yönelik somut adımlar atıyoruz.

İklim değişikliği ile mücadele kapsamında sera gazı emisyonlarının izlenmesi, raporlanması ve azaltılmasının gerekliliğinin farkında olarak, 2024 yılından itibaren Karbon Ayak İzi Yönetimi çalışmalarımızı kararlılıkla sürdürmekteyiz.

Emisyon Azaltma Stratejileri

Bu kapsamda, faaliyetlerimiz sonucunda oluşan karbon ayak izini düzenli olarak hesaplayarak, enerji tüketimini azaltmaya yönelik projeler geliştirmekteyiz. Yenilenebilir enerji kullanımını teşvik ediyor ve bu alanda dönüşümü destekleyen uygulamaları hayata geçiriyoruz. Ayrıca, çalışanlarımız ve paydaşlarımız nezdinde farkındalık oluşturmak amacıyla eğitim programları düzenliyoruz.

Karbon ayak izi hesaplamalarımızda ise doğrudan ve dolaylı emisyonları kapsayan Kapsam 1, Kapsam 2 ve Kapsam 3 emisyonlarını dikkate alarak kapsamlı ve bütüncül bir yaklaşım benimsemekteyiz.

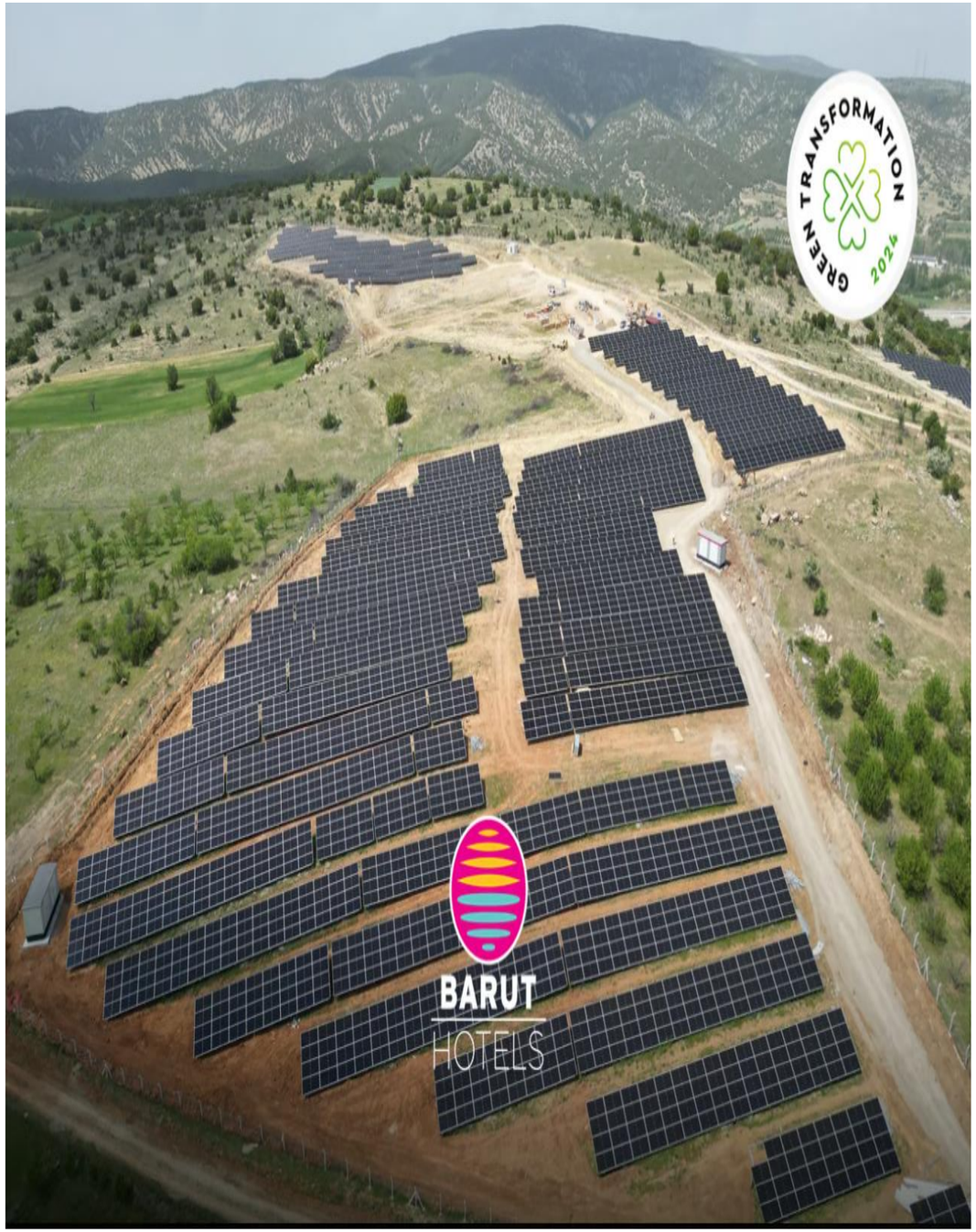

İklim Değişikliği ile Mücadele Stratejilerimiz

Güneş Enerjisi

6.9 MW'lık güneş enerji santrali yatırımı

Akıllı Binalar

Enerji verimli yapı ve otomasyon sistemleri

Soğutucu Gazlar

Düşük GWP değerli soğutucu gazlara geçiş

Karbon Sertifikası

Karbon kredisi satın alımı ve dengeleme

İklim değişikliği ile mücadele, Barut Goiaiçin büyük önem taşımaktadır. Doğanın korunması ve çevresel sorumluluğun yerine getirilmesi, işletmemizin sürdürülebilirlik anlayışının temel taşlarındandır. Karbon ayak izimizin azaltılması amacıyla birçok adım atılmaktadır ve bu adımlar, uzun vadede çevresel etkilerimizi en aza indirgemeyi hedeflemektedir.

Sürdürülebilir Kalkınma Amaçları ve GRI İlişkisi

Barut Goia olarak hazırladığımız sürdürülebilirlik raporunda, uluslararası kabul görmüş GRI raporlama standartlarını Birleşmiş Milletler Sürdürülebilir Kalkınma Hedefleri (SDG) ile uyumlu hale getirerek kapsamlı ve anlamlı bir bütünlük sağladık. Bu bağlamda, GRI standartlarının gerektirdiği verileri raporlarımıza entegre ederken, aynı zamanda her bir maddenin SDG ile nasıl bir ilişki içinde olduğunu ayrıntılı bir şekilde ele aldık.

GRI Standartları ve SDG İlişkisi - 1

GRI RAPORLAMA STANDARTLARI	SDG KARŞILIĞI	SDG SEMBOLLERİ
Enerji Yönetimi ve İklim Eylemi (GRI 302 ve GRI 305)	SKA 7 - Erişilebilir ve Temiz Enerji SKA 13 - İklim Eylemi	
Su ve Atık Yönetimi (GRI 303 ve GRI 306)	SKA 6 - Temiz Su ve Sıhhi Koşullar SKA 12 - Sorumlu Tüketim ve Üretim	
Biyoçeşitliliğin Korunması (GRI 304)	SKA 15 - Karasal Yaşam	

Sürdürülebilirlik raporumuzda, her bir GRI standardının hangi Sürdürülebilir Kalkınma Amacına katkı sağladığını sistematik olarak eşleştirdik. Bu yaklaşım, sürdürülebilirlik çalışmalarımızın küresel hedeflerle uyumunu göstermekte ve stratejik odak alanlarımızı netleştirmektedir.

GRI Standartları ve SDG İlişkisi - 2

GRI RAPORLAMA STANDARTLARI	SDG KARŞILIĞI	SDG SEMBOLLERİ
Toplumsal Katkı ve Sosyal Sorumluluk (GRI 401 ve GRI 413)	SKA 1 - Yoksulluğa Son SKA 8 - İnsana Yakışır İş ve Ekonomik Büyüme SKA 10 - Eşitsizliklerin Azaltılması	
Sağlık, Güvenlik ve Eğitim (GRI 403 ve GRI 404)	SKA 3 - Sağlık ve Kaliteli Yaşam SKA 4 - Nitelikli Eğitim	

Toplumsal katkı ve çalışan gelişimi alanlarındaki faaliyetlerimiz, ilgili SKA'larına doğrudan katkı sağlamaktadır. Yerel istihdam politikalarımız, sosyal sorumluluk projelerimiz ve çalışanlarımızın sağlık, güvenlik ve eğitim alanlarındaki uygulamalarımız, sürdürülebilir kalkınma hedeflerine ulaşmada önemli rol oynamaktadır.

Bu sistematik eşleştirme, sürdürülebilirlik stratejimizin küresel hedeflerle uyumunu göstermekte ve paydaşlarımıza faaliyetlerimizin geniş kapsamlı etkilerini daha net bir şekilde sunmamıza olanak tanımaktadır.

GRI Standartları ve SDG İlişkisi - 3

GRI RAPORLAMA STANDARTLARI	SDG KARŞILIĞI	SDG SEMBOLLERİ
Genel Bilgiler (2-1'den 2-5'e)	SKA 16 - Barış, Adalet ve Güçlü Kurumlar SKA 17 - Amaçlar İçin Ortaklıklar	
Yönetim (2-6'dan 2-21'e)	SKA 5 - Toplumsal Cinsiyet Eşitliği SKA 16 - Barış, Adalet ve Güçlü Kurumlar SKA 8 - İnsana Yakışır İş ve Ekonomik Büyüme	

Kurumsal yönetim ve genel bilgiler kapsamındaki GRI standartları, şeffaflık, hesap verebilirlik ve güçlü kurumsal yapılar oluşturma hedeflerine katkı sağlamaktadır. Yönetim yapımız ve politikalarımız, toplumsal cinsiyet eşitliği, adil çalışma koşulları ve etik iş uygulamaları gibi sürdürülebilir kalkınma hedefleriyle doğrudan ilişkilidir.

Bu sistematik yaklaşım, sürdürülebilirlik performansımızı uluslararası standartlara göre değerlendirmemize ve küresel hedeflere katkımızı somut verilerle ortaya koymamıza olanak tanımaktadır.

GRI Standartları ve SDG İlişkisi - 4

GRI RAPORLAMA STANDARTLARI	SDG KARŞILIĞI	SDG SEMBOLLERİ
Sürdürülebilirlik Stratejisi ve Politikası (2-22'den 2-30'a)	SKA 12 - Sorumlu Üretim ve Tüketim SKA 16 - Barış, Adalet ve Güçlü Kurumlar SKA 17 - Amaçlar İçin Ortaklıklar	
Önemli Konular (3-1'den 3-3'e)	SKA 16 - Barış, Adalet ve Güçlü Kurumlar SKA 8 - İnsana Yakışır İş ve Ekonomik Büyüme	
Biyoçeşitlilik (101-1'den 304-4'e)	SKA 15 - Karasal Yaşam SKA 14 - Sudaki Yaşam SKA 12 - Sorumlu Üretim ve Tüketim	

Geri Bildirim ve Katılım

Sürdürülebilirlik yolculuğumuzu birlikte şekillendirmeyi önemsiyoruz. Bu nedenle, raporumuzla ilgili her türlü görüş, öneri ve sorularınızı bizimle paylaşmanızdan büyük memnuniyet duyarız.

Otelimizde yürüttüğümüz sürdürülebilirlik çalışmalarını sürekli geliştirmeyi hedefliyoruz. Bu süreçte yalnızca misafirlerimizin ve çalışanlarımızın değil, aynı zamanda yerel halkın ve tüm paydaşlarımızın katkılarını da çok değerli buluyoruz. Sizlerden gelecek geri bildirimleri, çevremize ve toplumumuza karşı sorumluluğumuzun ayrılmaz bir parçası olarak değerlendiriyoruz.

Rapor hakkında detaylı bilgi almak, önerilerde bulunmak veya çalışmalarımıza katkı sağlamak için Sürdürülebilirlikten sorumlu Kalite Sorumlusu Erdem DEMİR ile iletişime geçebilirsiniz.

erdem.demir@barutgoia.com

BARUT
GOIA